د رنا کړکۍ

د کمپیوټر زده کړه

Ketabton.com

لیکوال:

عبدالستار فیضي

(c) ketabton.com: The Digital Library

د کتاب پېژندنه :

ليکوال : عبدالستار فيضي

دليکولو نيټه: ۱۳۹۰ هجري شمسي-۲۰۱۱ ز

کمپوز : خپله ليکوال

د پښتې طرحه: مختار احمد احسان

انلاين چاري: د لراوبر کتابتون

www.Larawbar.com

(c) ketabton.com: The Digital Library

پیل

(c) ketabton.com: The Digital Library

دایوه کوچني ډالۍ د ریښتین صاحب په دې څلورېږه سره پیل کوم .

که مي دا خدمت پښتو لره پکار شی پښتانه به لږ دخوبـــــه رابیدار شی

نو هله به مي محنت ونیسی ځای څه څه ناڅه به مي زړګی هم په قرار شی

کمپیوټر یوه داسی آله ده چي حسابونه دقیق، چټک او په ښه ترتیب سره سرته رسوی اوورکړل سوی معلومات معالجه کوی او نتیجه یي دانسان ومخ ته ږدي کمپیوټر په تیردریش کلن تاریخ کي ډیر پر مخ تـګ کړی دی پـه ډیـرو ځـایو کـي لکـه الوتکـو ، کښـتۍ ، فـابریکو ، ښـوونځي ، پوهنتـون ، بنـک ، دفتربلکی اوس هر څه کمپیوټری سوی دی او په هر ځای کي دکمپیوټر څخه کار اخستل کیږی.

لکه څنګه چي تاسو وینی چي هر څه کمپیوټری سوی دی نو دکمپیوټر ذده کول هم اړین دی ولی چي نن سبا که دچا چي کمپیوټر نه وی ذده داسی دی لکه پخوا چي به څوک نالوستی ؤ .

کمپیوټر یو پراخ علم او فن دی زه به کوښښ وکړم چي وتاسو ته هغه ابتدایی شیان ولیکم چي دهغه ذده کړه دهر چا دپاره ضروری ده .

کمپیوټر عبارت دی دیوه صندوق ، منیټور ، کیبورډ . موږک . او ګویا څخه لکه څنګه چي یی تاسو په لاندی عکس کي وینی.

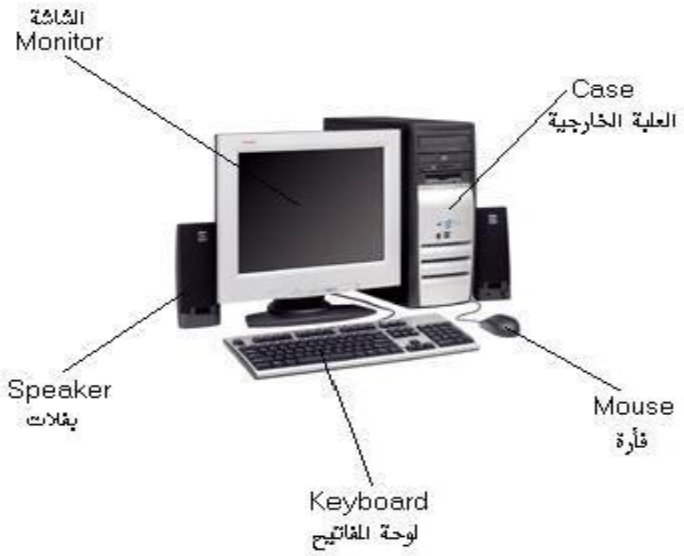

(c) ketabton.com: The Digital Library

کمپیوټر دلاندي شیانو څخه جوړسوی دی

1.صندوق Case:

دکمپیوټر ټول پرزې په لاندی صندوق کي لګول کیږی.

په پورتنی صندوق کي دکمپیوټر پورزی لګیږي

2.(محول)Power Supply :

په صندوق کي یوه برقی پورزه (محول) **Power Supply** لګیږی دا محول دبهر څخه **220v** ولټ برق اخلی او و **12v+5**. ولټ ته یي اړوی .

(c) ketabton.com: The Digital Library

(محول **Power Supply**)

دکمپیوټر داخلی پورزی ډیری حساسه دی ژر خرابیږي کله چې وکمپیوټر ته پورزې لګوئ لمړی باید چې دارت **Antistatic wrist pad** تار ولګوئ په لاندی عکس کې دارت تار لیدل کیږي

(دارت دتار عکس)

کله چې تاسو نوی موزربورډ ، کارت... رانیسئ تاسو به وګورئ چې د **Anti static** په پلاستیک کې بند وی لکه تاسو چې موزربورډ په لاندی عکس کې چې تاسو وینئ چې موزربورډ د **Anti static** په پلاستیک کې بند دی.

3.مادربورډ **Motherboard**:

(c) ketabton.com: The Digital Library

په مادربورډ کي ټوله هغه پورزی لګيدلی دي چي يوه پورزه و بلی ته معلومات نقلوی.

(دمادربورډ **Motherboard** لوحه په پلاستيک کي)

1. مادربورډ دلوحي څخه پلاستيک ليری کړئ.

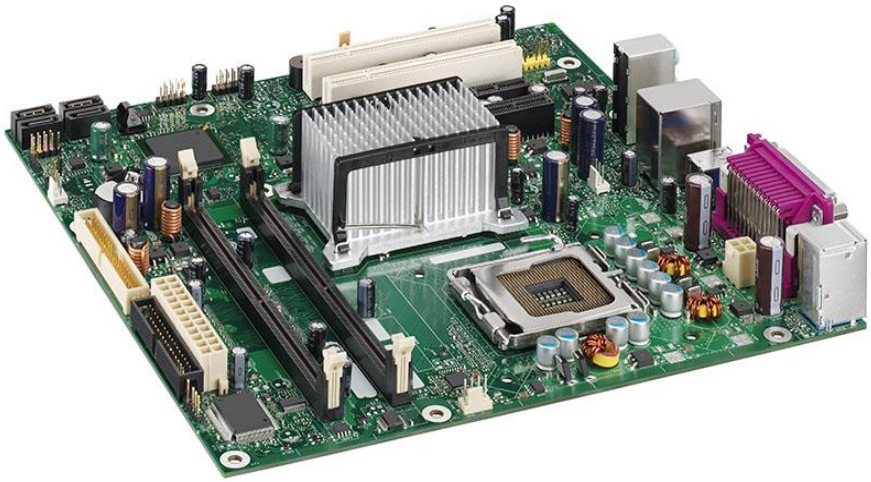

2. لمړی به په مادر بورډ کي د **Processor** دلګولو دپاره د **Socket** کلپس خلاص کړئ.

3. Microproccessor دکمپيوټر الکترونی دماغ:

تاسو و عکس ته وګورئ دساکټ په يو کونج کي سوری نسته او دمعالج

(c) ketabton.com: The Digital Library

Processor په یوه کونج کي هم ستنی نسته لکه څنګه چي په لاندی عکس کي لیدل کیږي ،دواړه کونجان به سره برابر کړئ ، معالج به کرار په خپل ځای کي په احتیاط سره ولګوئ ډیر زور پر ونه کړئ چي ستنی یی کږې نه سی.

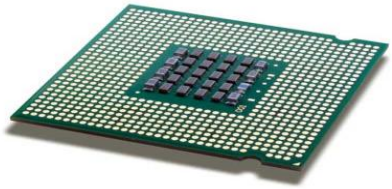

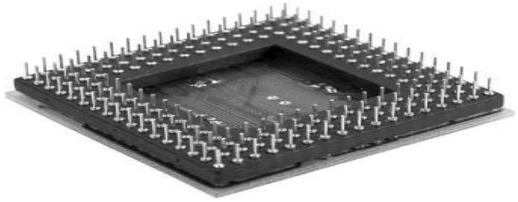

د Processor پورتنۍ برخه

د Processor لاندی برخه

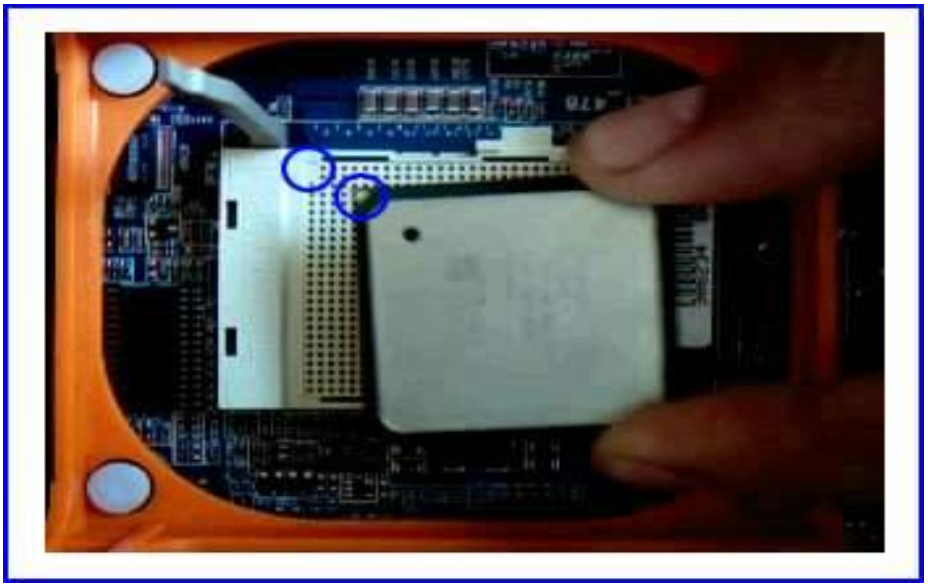

(د معالج Processor عکس)

4. د ساکټ کلپس بند کړئ.

5. د معالج Processor د پاسه باد پکه Fan ولګوئ. که د معالج Processor د پاسه باد پکه ونه لګیږي معالج خرابیږي باد پکه د معالج د یخولو د پاره لګول کیږي .

(c) ketabton.com: The Digital Library

دمعالج ديخولو بادپکه

تاسو په لاندی عکس کی دباد پکی لاندی وینی چې د **Heat Sink** ماده لګول سوی ده که دا ماده ستاسو سره نه وی باید په بازار کي يې رانیسئ. د **Heat Sink** ماده دمعالج څخه تودوخه جذبوی باید پر معالج **Processor** برسره ولګول سی .

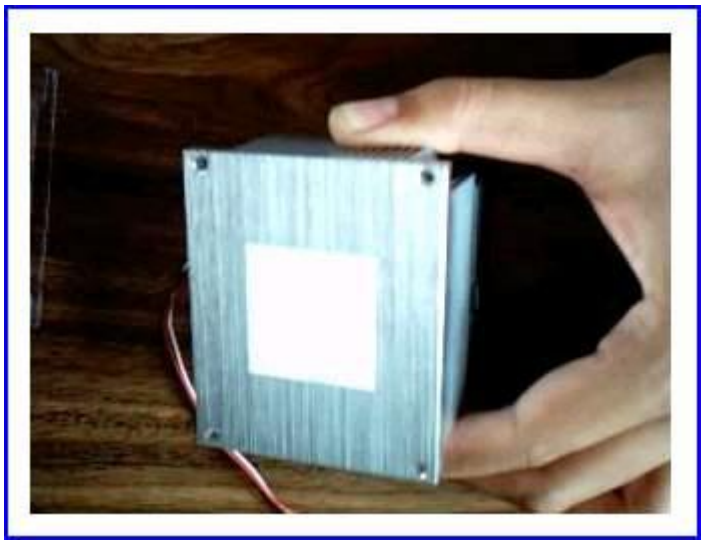

(په پورتنی عکس کي د **Heat Sink** ماده لیدل کیږي)

6. دبادپکي ترلګولو وروسته به دبادپکي کلیپسونه ولګوئ.

بادپکي څو ډوله دی ددې امله دبادپکي دلګولو کړنلاری بیل وی .

(c) ketabton.com: The Digital Library

7. دبادپکې دبرق تار به په مادربورډ کې ولګوئ ولاندی عکس ته وګورئ.

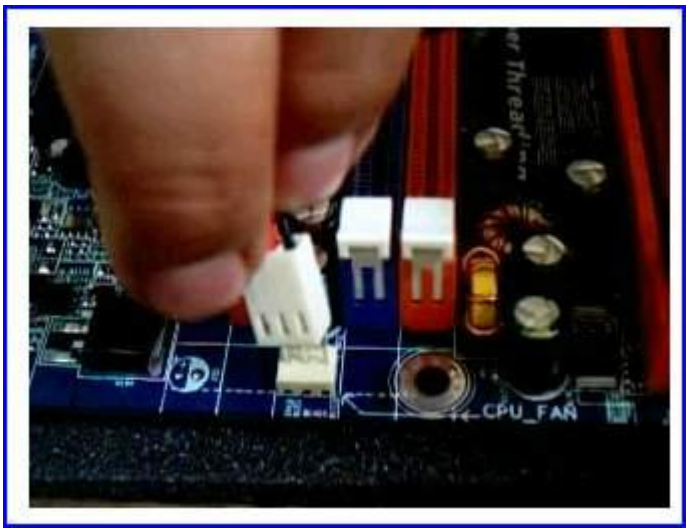

(په پورتنې عکس کې دبادپکې دتار لګولو ځای معلومیږي)

رام (ذاکره) **RAM(Random Access Memeory) Memory**:

رامونه معلومات دلږ وخت دپاره ساتی دکار په چټکتیا کې درام ظرفیت لوی رول لوبوی که درام ظرفیت غټ وی کمپیوتر چټک کار کوی کله چې کمپیوټر بند سی درام حافظه خالی کیږی .

درامونو دلګولو کړنلاره یودبل څخه زیات فرق نه لری **SDR SDRAM** و **DDR SDRAM** و **RD RAM**

تاسو په مادر بورډ کې لاندی بڼه **Dual Channel DDR** وینی هم دغه درام دلګولو ځای دی.

(c) ketabton.com: The Digital Library

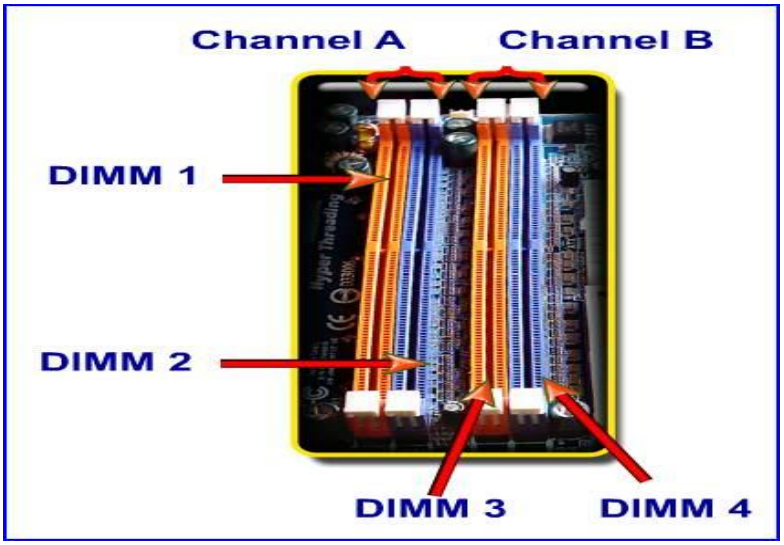

(درامونو دلګولو ځای)

هارډ ډیسک **H.D.D (Hard Disk Drive)**:

هارډ ډیسک په کمپیوټر کې د معلومات ساتولو آله ده ټول معلومات لکه ویندوز ، میکروسافټ آفیس ، هارډیر .....او ستاسو کار په هارډ ډیسک کې ساتل کیږي.

هارډ ډیسک یوه پورزه ده لاکن تاسو کولای سی چې منطقی یې پر څو برخو وویشئ لکه **C** او **D** اعنی دوې برخې یا درې برخې لکه **C, D, E** په **C** سره پیل کیږی ستاسو دخوښی سره سم یې تاسو ویشلای سی.

(c) ketabton.com: The Digital Library

(دکمپیوټر په صندوق کې دهارډ ډیسک دلګولو ځای)

F.D.D (Floppy Disk Drive)دپلوفی ډیسک:

دپلوفی ډیسک ډریور پر پلوفی باندی دکار ساتولو وړتیا لری.

پلوفی د ډیر لږ کار دساتولو وړتیا لری پلوفی دکار ساتولو ظرفیت **1.44MB** دی

اوس یی خلګ ډیر لږ استعمالوی.

(Floppy Disk Drive)

(c) ketabton.com: The Digital Library

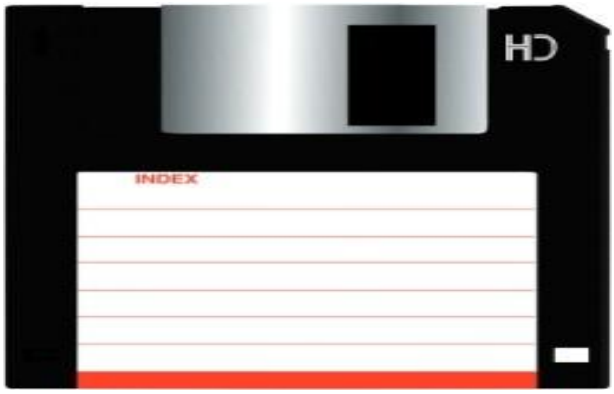

(**Floppy**)

CD -ROM (Read Only Memory):

سي ډي روم دسي ډي دليزري فيتو دلوستلو او او پر سي ډي باندید کارساتلو وړتیالری.

هارډیسک ، پلوفی ډریور او سي ډي ډریور په برقي تارو **Data Cable** دمادر بورډ سره وصل کیږی

دمینوټور کارټ **VGA Card**:

دا کاټ دمینوټور دچلولو کارورکوي چي د **AGP t** په **Slot** کي لګول کیږی.

(دمینوټور کارت)

Sound Card داواز کارټ:

داواز کارت دکمپیوټر څخه داواز درا ایستلو کار ورکوی .

(c) ketabton.com: The Digital Library

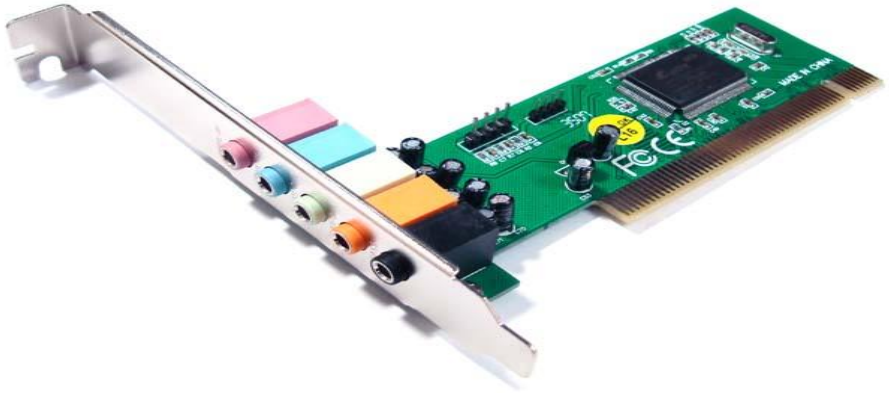

کارت شبکه:

که داخلی شبکه کاروئ نو بیا د شبکې کارت وکمپیوټر ته ولګوئ.

(کارت شبکه)

موډیم **Modem** :

دانټرنټ داستعمالولو دپاره باید په کمپیوټر کی موډیم **Modem** .

(c) ketabton.com: The Digital Library

موډویم دوه ډوله دی یو یې په کمپیوټر کې لګیږي او بل یې خارجی ویرلس موډیم دی

(خارجی موډیم)

د کمپیوټر نوری پورزې **Ports**:

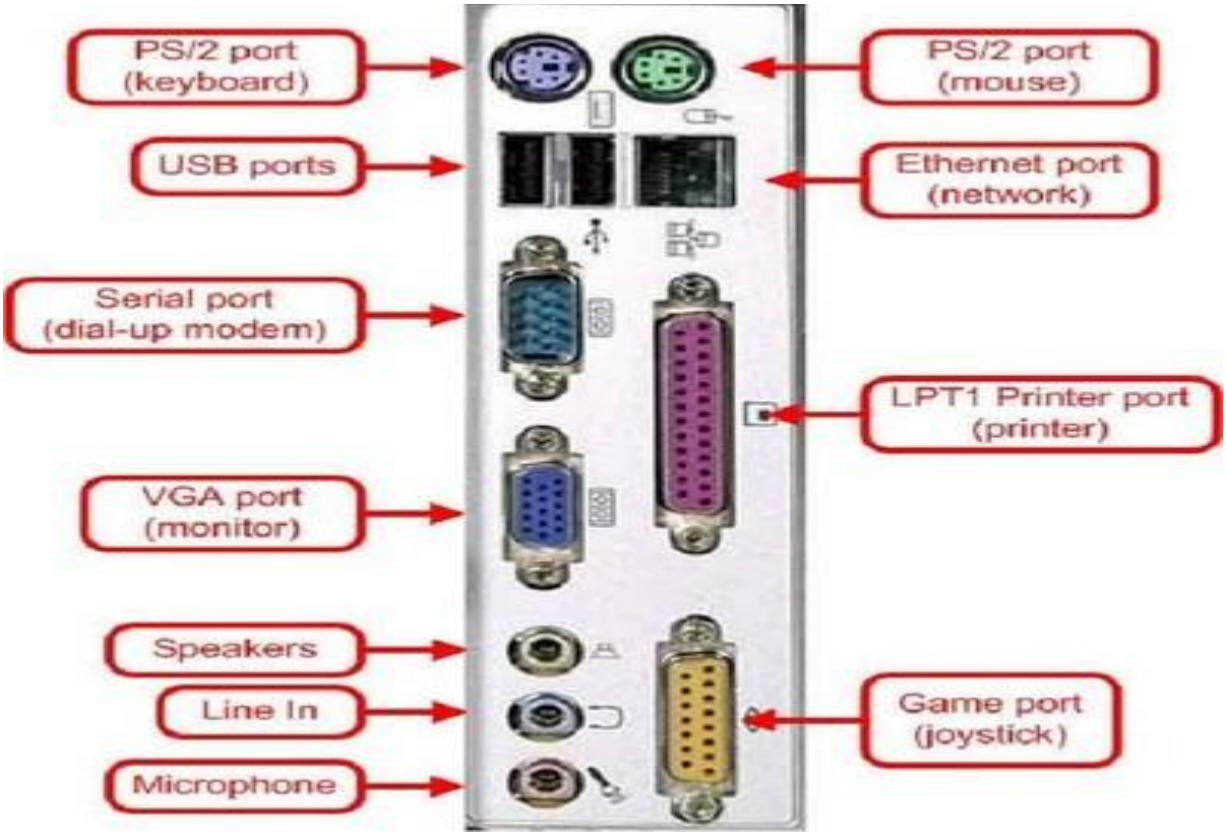

(c) ketabton.com: The Digital Library

(په پورته عکس کې دتارونو دلګولو ځایونه)

مونیټور **Monitor**

کیبورډ **Keyboard**

موږک **Mouse**

سفیکر **Speakers**

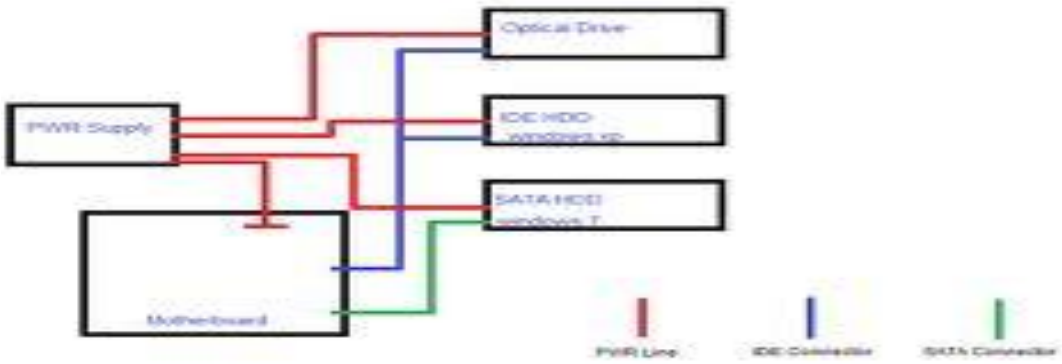

(c) ketabton.com: The Digital Library

کله چې وکمپیوټر ته ټوله اړینې پورزې ولګول سی پورزې په کمپیوټر کی کار نه کوي تر څوچې تاسو دکمپیوټر دپرزو دپیژندګلوی سی ډی وروانچوي او اړینه پورزه وکمپیوټر ورونه پیژندل سی.

دهری پورزې سره دهغې پورزې دپیژندلو سی ډی وی په هغې کي دپورزی دچلولو پروګرام وی کله چې نوموړی پروګرام وکمپیوټر ته داخل سی هغه پورزه په کمپیوټر کی کار کوی.

(c) ketabton.com: The Digital Library

دکمپیوټر دچالانولو کړنلاره

1. وګوره ټول تارونه وکمپیوټر ته سم لګول سوی دی.

2- دکمپیوټر دچالانولو سویچ **(Power)** کښیکاږه چې کمپیوټر چالان سی.

3. دمینو ټور دچلانولو سویچ هم کښیکاږه چې مینوټور روښانه سی.

4. انتظار وکړه چې دکمپیوټر دچالانولو نظام پای ته ورسیږي او پر سکرین باندی سکرین **(Desktop)** ښکاره سی لاندی عکس ته وګورئ.

دلته په **Desktop** باندی ستاسو ډیر څه تر سترګو کیږی

My Computer❋

My Network Places❋

Recycle Bin❋

(c) ketabton.com: The Digital Library

❋Internet Explorer

❋My Documents

او د نورو پروګرامونو اختصار لیدل کیږي وروسته به خپله ورسره بلد سی.

تاسو لاندی یوه پټه Task Bar وینئ چې په هغې کې لاندی شیان نویشته دی:

1 - Start شروع (پیل) ددې ځای څخه تاسو وپروګرامونو ته داخلیدای سی.

2 - Time وخت

3 - EN انګلیسی یا PA پښتو دلیکولو ژبه ده .

راځئ چې کیبورډ او په کیبورډ کې دځینو تنیو کار او وظیفه وپیژنو.

Key board

ESC تنۍ حالی کار دروی (که یو پروګرام چالان وی) نوموړی تنۍ کښیکاږی هغه پروګرام دریږی.

Tab دټاب تنۍ په جدول کی دیوې خانې څخه اشاره وبلی خانی ته بیایی .

Caps Lock دانګلیسی کوچني توری وغټ ته او غټ توری وکوچنیو تورو ته اړوی.

Shift لوړ (په کیبورد کې لاندی او لوړ توری دی که Shift ونیسی لوړ توری لیکل کیږی.

Enter دیوه کار دتنفیذ امر دی او دلیکو په وخت کې و بلی لیکی ته اشاره کښته کوی.

DELETE دحذف یا پاکولو کار کوي.

(c) ketabton.com: The Digital Library

Num Lock دحساب دماشی داستعمال په وخت کارول کیږي.

Alt+ Shift که واړی تنی په یو وار کښیکښل سی **EN** انګلیسی و **PA** پښتو ته اړوی.

موږک **Mouse**:

دموږک دښی تنی وظیفه: دمساعد یا ملګری وظیفه اجرا کوی.

دمږک دچپی تنی وظیفه:

- دښکاره کولو وظیفه اجراکوی.
- دټاکولو وظیفه اجراکوی.
- ډبل کلیک دتنفیذ او خلاصولو وظیفه اجراکوی.
- که دموږک چپ تنی ټینګه ونیول سی او وبلی خوا ته اشاره کش سی لیکه یا جمله ټاکل کیږی.

دکمپیوټر بندول

کمپیوټر باید په لاندی بڼه بند سی.

1. پر **start** باند کلیک وکړه

(c) ketabton.com: The Digital Library

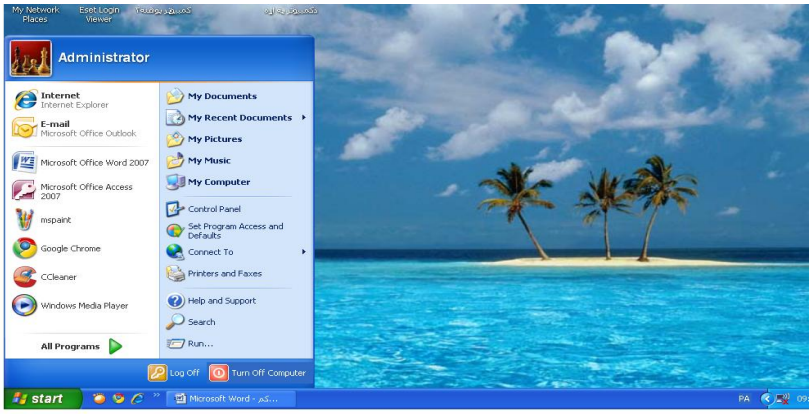

.

2- پر **Turn off Computer** کلیک وکړه وتاسو ته به یوه کړکۍ خلاصه سی

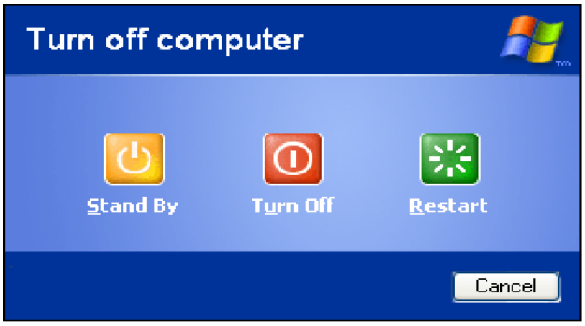

4 - **Turn off** وټاکه.

(c) ketabton.com: The Digital Library

د کیبورډ دتنیو مختصر امرونه په لاندی ډول دی

دټول خط ټاکی **A** او **ctil**

ټاکلی خط لمبسه کوی **c** او **ctil**

لمبسه سوی سریښ **paste** وی **Ctrl + V**

ټاکی غچی کول **Ctrl + X**

شاته تګ (هغه څه چې دی ولیکل بیرته پاکول) **Ctrl + Z**

چاپول **Ctrl + P**

ددوتنه **file** خلاصول **Ctrl + O**

دکړکۍ بندول **Ctrl + W**

دانټرنټ پاڼه په **pavorites** کې ساتل **Ctrl + D**

دجملې لټول **Ctrl + F**

د **pavorites** ترتبول **Ctrl + B**

دخپل کار ساته **Ctrl + S**

اشاره وچپ خواته بیول **Ctrl + Shift**

(c) ketabton.com: The Digital Library

اشاره وښی خواته بیول **Ctrl + Shift**

خلاصه کړکۍ تړل **Alt + F4**

دیوی کړکۍ څخه وبلی ته تګ **Alt + Esc**

که چیری ډیری کړکیانی خلاصی وی غواړی چدهغو څخه ویوې ته ولاړ سې **Alt + Tab**

انګلیسی ژبه وپښتو ته اړول **Alt + Shift**

ددوتنه نوم چټک بدلول ملف **F2**

دیوې دوتنی لټول **F3**

دهغه ځای ټاکل چې ته یې غواړې **F4**

دټاکلی ځای تحدیث **F5**

په ارامه سره پاڼه کتل **Space**

شاته پاڼه کتل **Backspace**

ټوله لیکلی ټاکل **Shift + E (End)**

دیوشی چی ته یې نه غواړی ژر پاکول (حذف) **Del (Delete)**

(c) ketabton.com: The Digital Library

د کمپیوټر څخه دیو شی بیخی پاکول **Shift+Del**

لوړې صفحې ته تګ **PageUp**

کښته صفحې ته تګ **PageDown**

دیوه ټاکی ځای لمبسه کول **Ctrl+In(inset)**

دلمبسه سوی سرینې **paste**ول **Shift+In(inset)**

په نوم سره ساتل **F12**

دوتنه **File**ساتل **Shift + F12**

تر چاپ مخکی دکار معاینه کول **Ctrl + F2**

غبرګ قوسونه **{ }**لیکل **Ctrl + F9**

(c) ketabton.com: The Digital Library

کتهور معلومات

سوال: غواړم دمیکروسافټ افس ژبه بدله کړم؟

ځواب: وstart بیا و all programs –> micosoft office <-- micosoft office <- micosoft office 2007 اعداد الغه

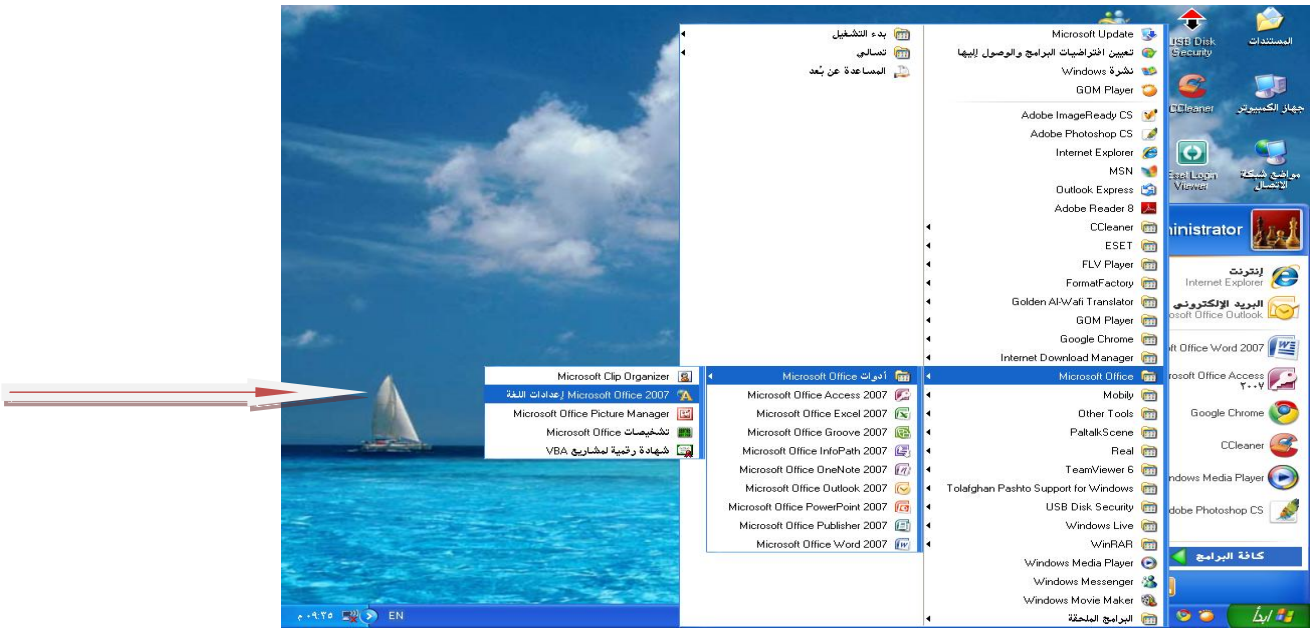

وتاسو ته یوه کړکۍ خلاصه سی کومه ژبه چې تاسو غواړي هغه وټاکئ.

کمپیوټر ریسټارټ کړئ.

(c) ketabton.com: The Digital Library

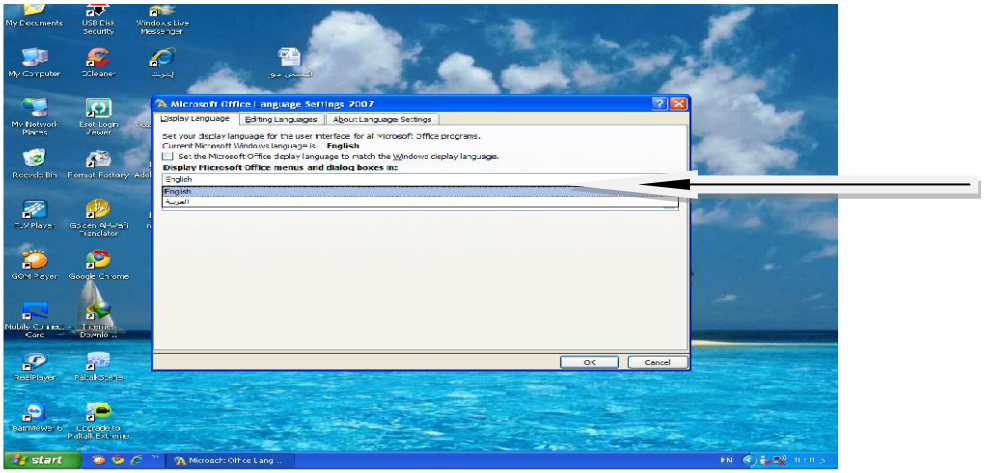

کمپیوټر ریستارټ کړئ.

سوال: غواړم په کمپیوټر کې دوینډوز ژبه دانګلیسی څخه وعربی ته بدله کړم؟

ځواب: **start** بیا و **all programs** - > **control panel** ته ولاړ سه وتاسو ته به لاندی کړکۍ خلاصه سی **eregional Languag options**. وتاکه

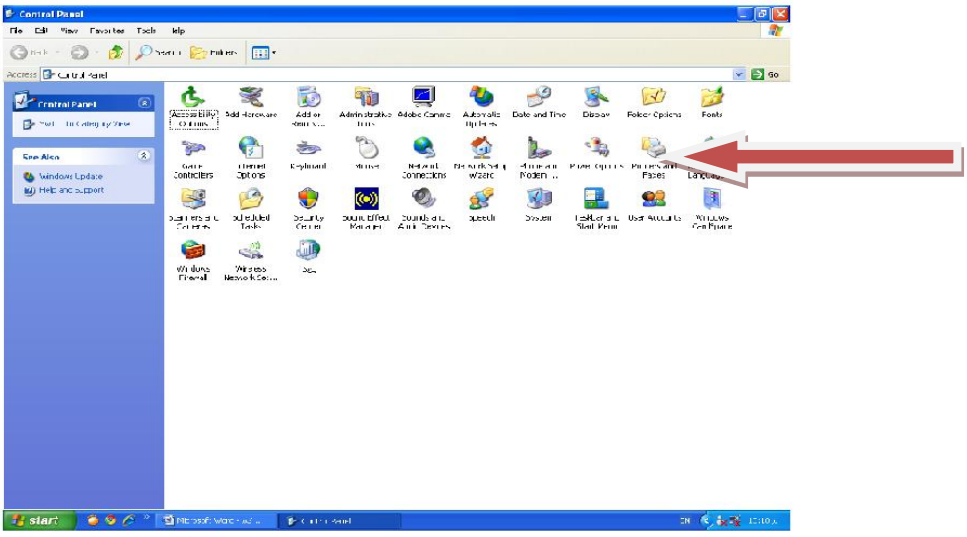

(c) ketabton.com: The Digital Library

وتاسوته به یوه بله کړکۍ خلاصه سی **Languages** وټاکه

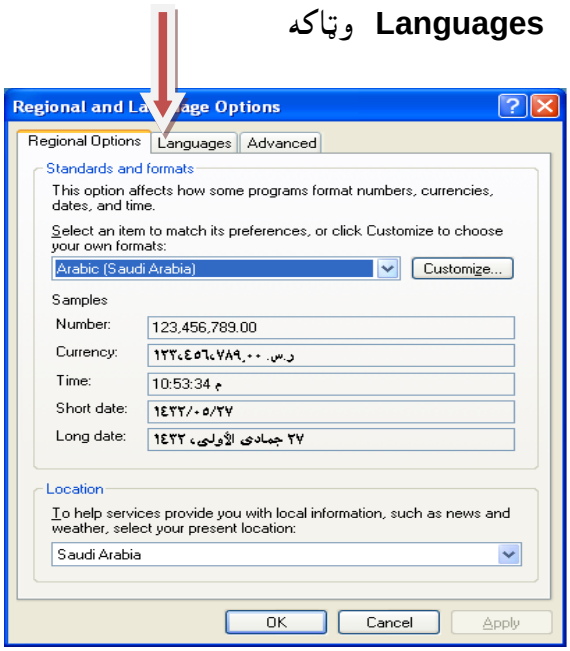

ولاندی عکس ته وګورئ ستاسو دخوښی سره سم ژبه وټاکئ

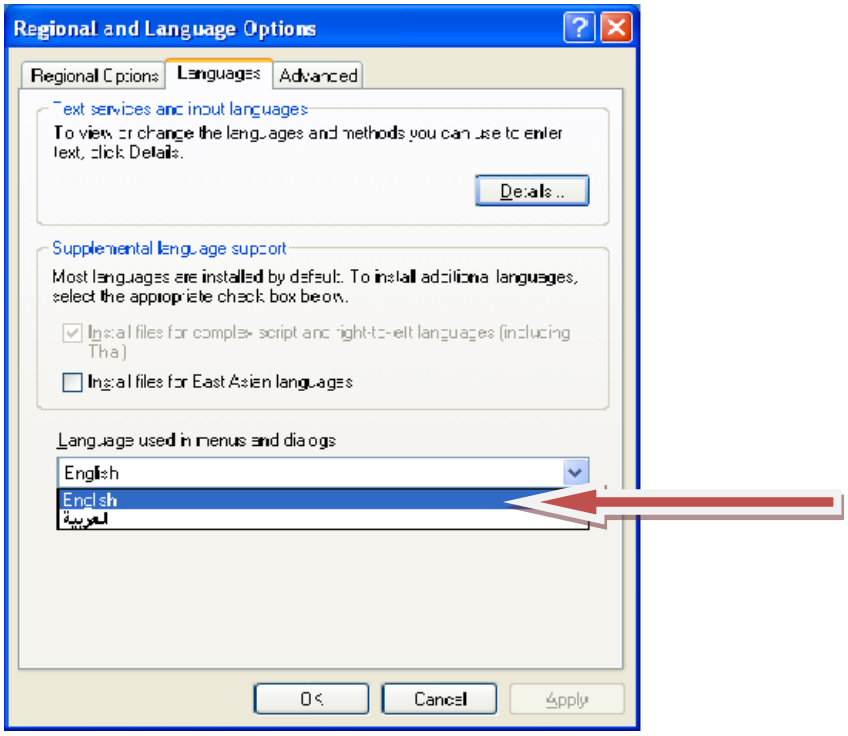

Apply او وروسته پر **OK** کلیک کړئ کمپیوټر ریستارټ کړئ .

سوال:چاپ مشین مې وکمپیوټر سره وصل کړی کار نه کوی نه پوهیږم چې ولی ؟

(c) ketabton.com: The Digital Library

ځواب: ستاسو کمپیوټر چاپ ماشین نه پیژنی د چاپ ماشین و کمپیوټر ته په لاندی بڼه ورو پیژنه

1.د چاپ ماشین د کمپیوټر سره وصل کړه.

2- د چاپ ماشین سی ډی په سی ډی روم کې کښیږده.

1 - وstart بیاو all programs – > control panel ← printers and faxes وټاکه

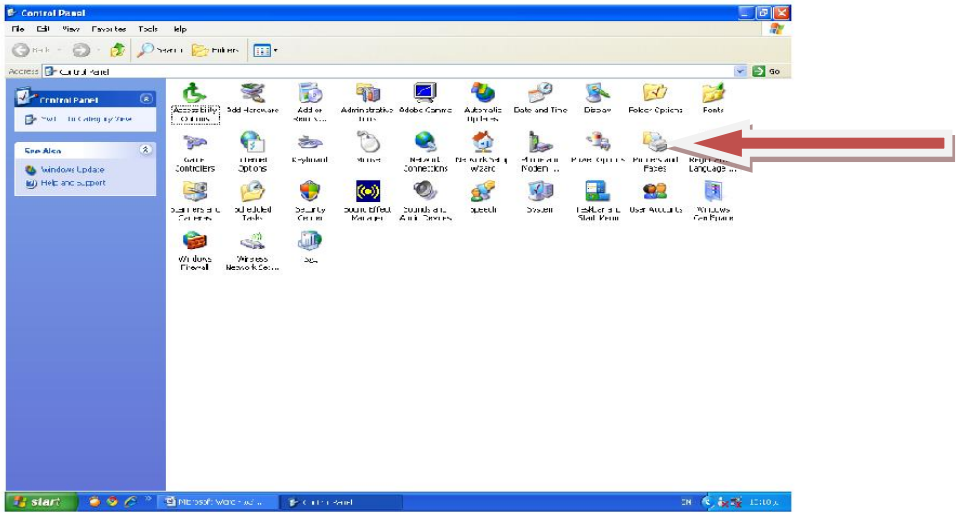

وتاسو ته یوه کړکۍ خلاصه سی add a printer وټاکه

(c) ketabton.com: The Digital Library

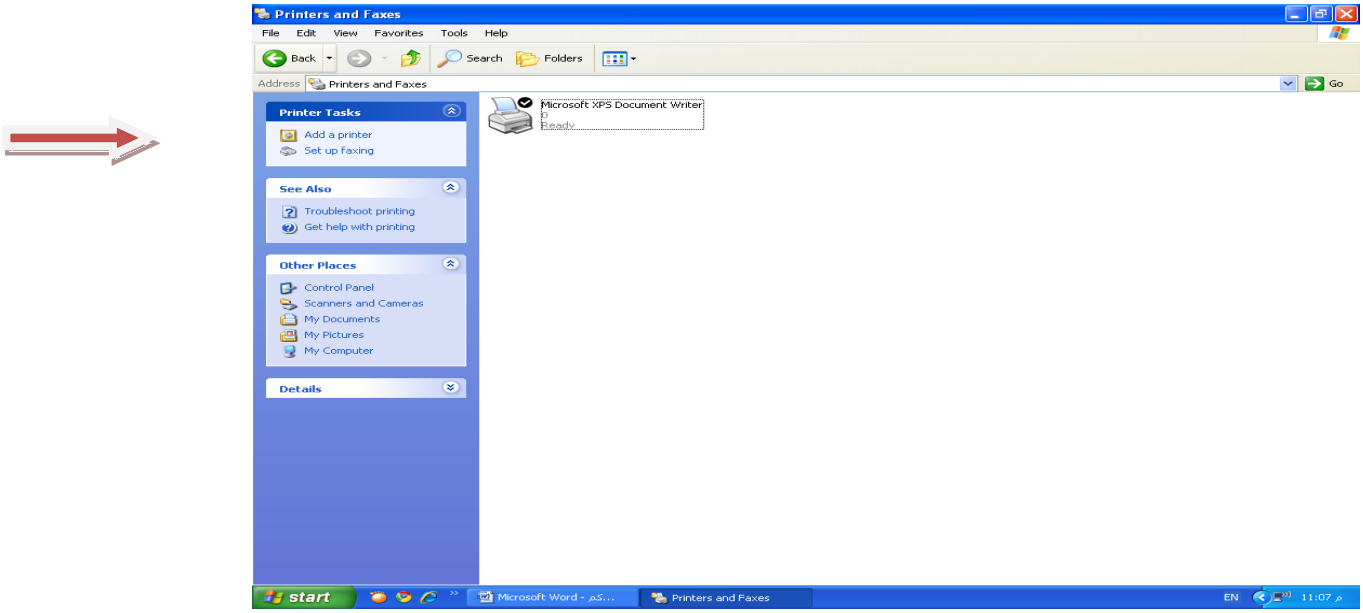

پر Next باندی کلیک کړه .

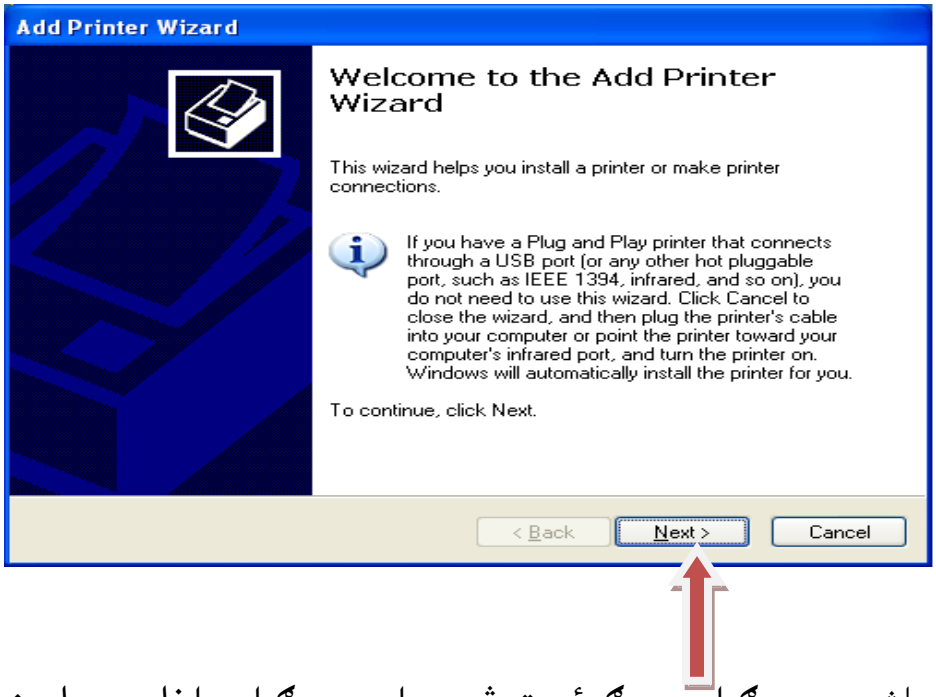

کمپیوټر د چاپ ماشین په پروګرام پسی ګرځی تر څو چې اړین پروګرام واخلی یوه بله بڼه یې وروسته وتاسو ته راځی هغه هم مه هیروئ.

سوال: کله چې دوړه دوتنه خلاصوم ژر نه خلاصیږي.

(c) ketabton.com: The Digital Library

ځواب: کمپیوټر باید په میاشت کې یووار اصلاح سی .

کمپیوټر په هارډ ډیسک دوتنی په مختلفو ځایو کې ساتی، یو دبله څخه لیرې وی یا تاسو کوم شي ساتلی وی وروسته یې پاک کړی ددوتنو تر منځ زیاته فاصله پاته سی. ددې دپاره چې دوتنی یوه دبل وخنګ ته نزدې وی او کمپیوټر هم چټک سی باید په خو ورځو یا میاشت کې یو وار دا کار وکړئ.

و **start---->all programs--->accessories--->system tools----->Disk Defragmenter**

"تحلیل **analyze** " وټاکې لږ څه انتظار وباسئ تاسو به ګورئ چې دوتنی خوری وری پرتې دی او په منځ کې ډیر واټن(سپن ځای) دی.

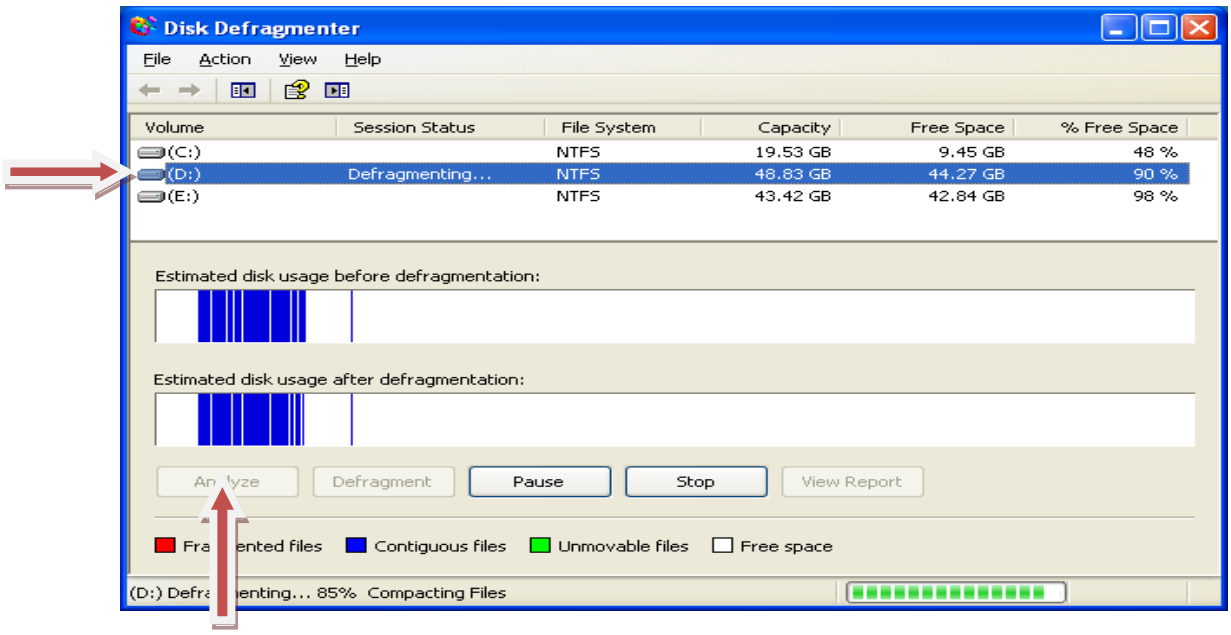

ولاړ سئ یوه کړکۍ به درته خلاصه سی کوم دیسک چې تاسو غواړئ تحلیل یې کړئ **C , D , E** هغه به وټاکئ او پر **Defragmenter** کلیک وکړئ.

(c) ketabton.com: The Digital Library

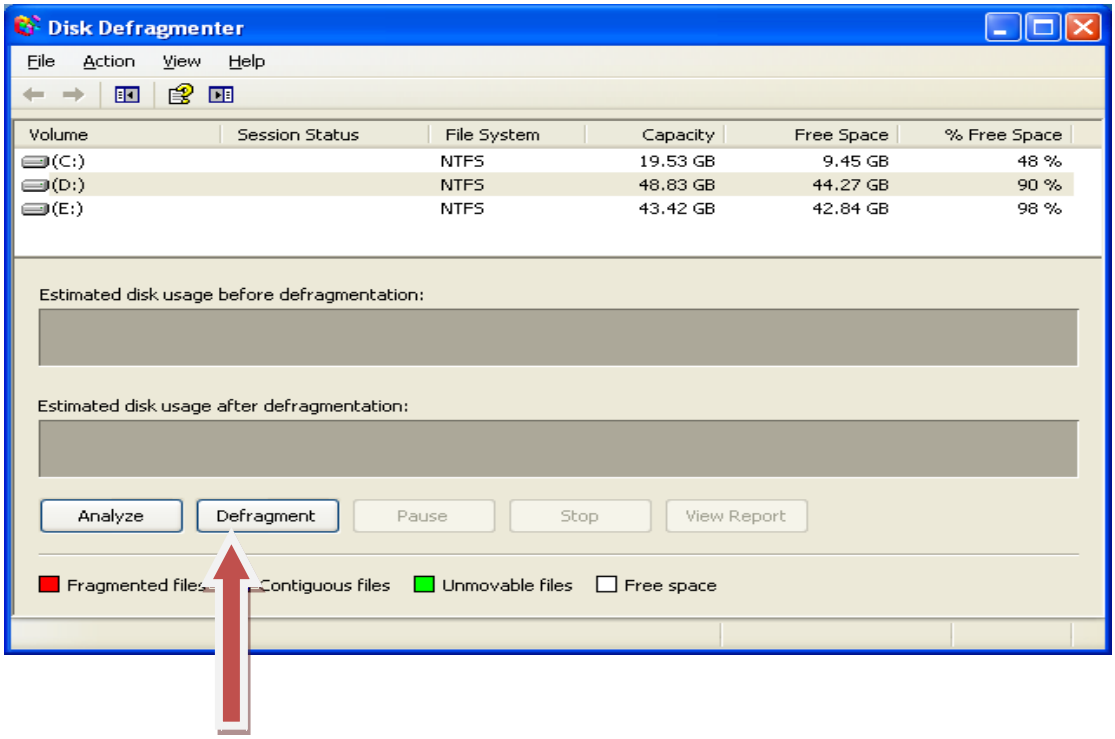

"Defragment " وټاکي کمپیوټر پریږدي چي ټول دوتنی یوه وبلی نژدی کښیږدي.

سوال: زه کولای سم چي وکمپیوټر ته نوې پورزې لکه موډیم ، داواز کارټ کیمرا .... ولګوم د هارډویر ستونزه یې څنګه حل کړم ؟

ځواب : وکمپیوټر ته چي نوی پورزه ولګول شی مودیم ، داواز کارټ ..... **دهغی** پرزې سره دپرزې دهارډ ویر خپله **CD**وی

سی ډی په سی ډی روم کی کښیږدئ کمپیوټر ریستارټ کړئ

په **MY compute** دموډک ښي تنی کښیکاږئ خصائص **properties**

وټاکئ یوه کړکی به درته خلاصه شی **Hardwars** او بیا **Device Manaer** وټاکه

(c) ketabton.com: The Digital Library

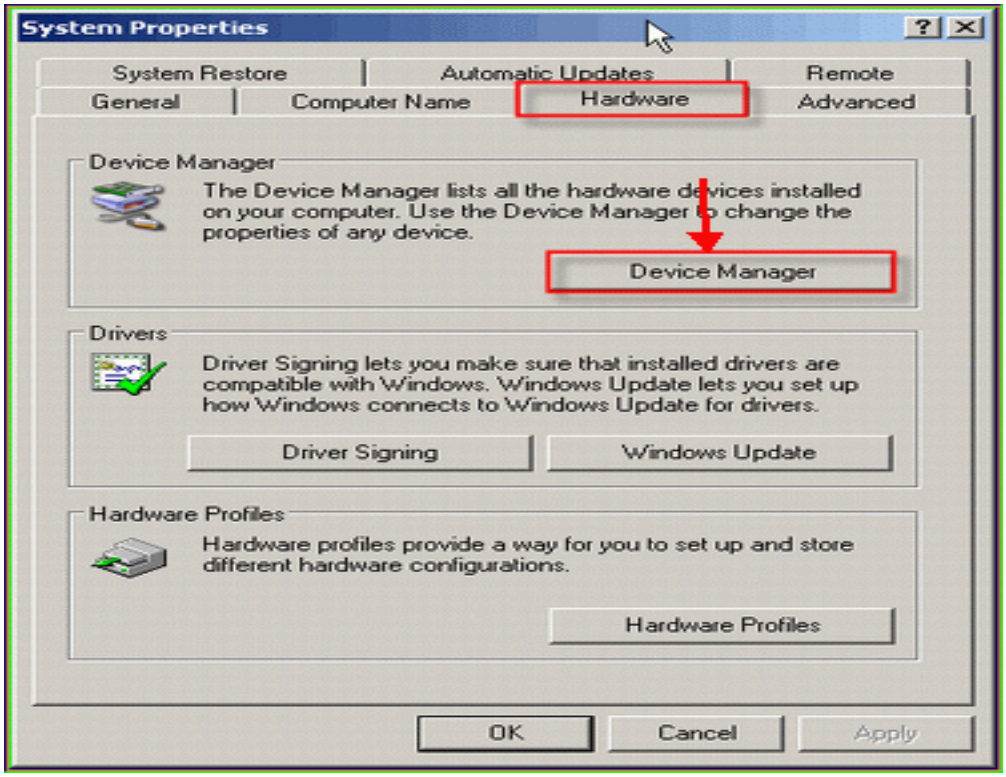

تاسو ته به یوه کړکۍ خلاصه شی دنوموړی پرزې

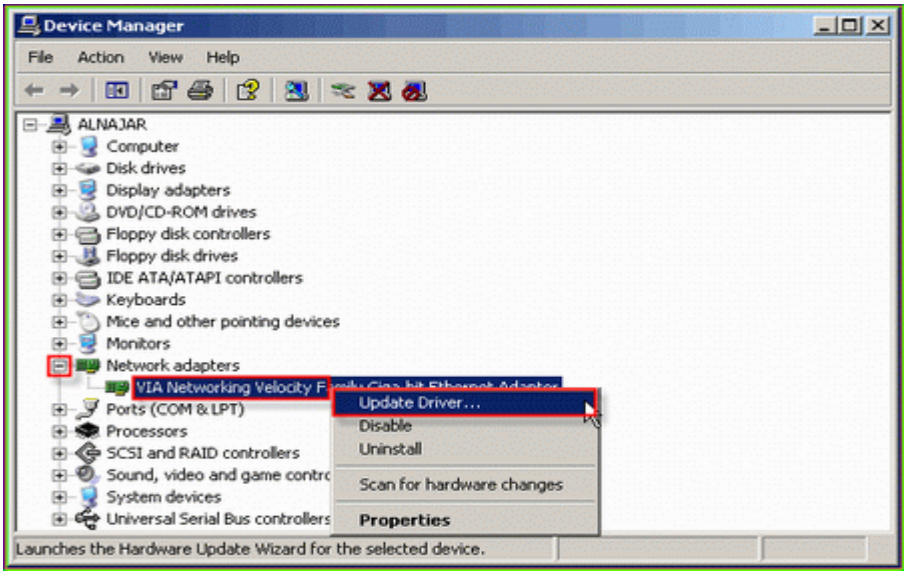

(c) ketabton.com: The Digital Library

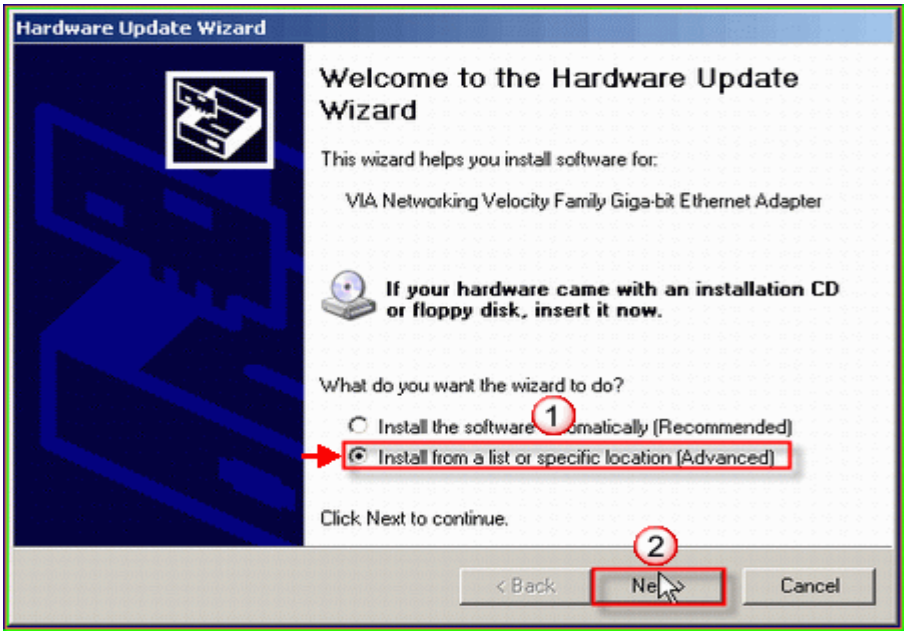

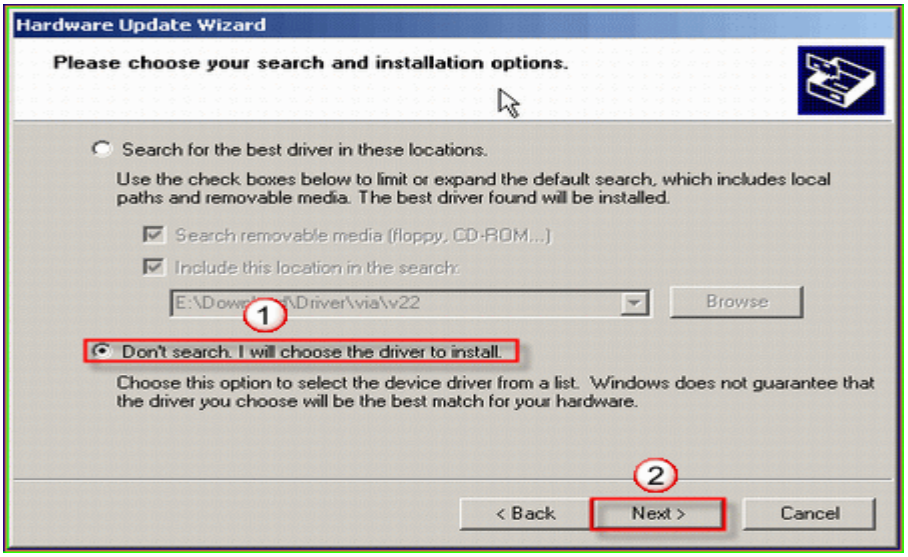

(c) ketabton.com: The Digital Library

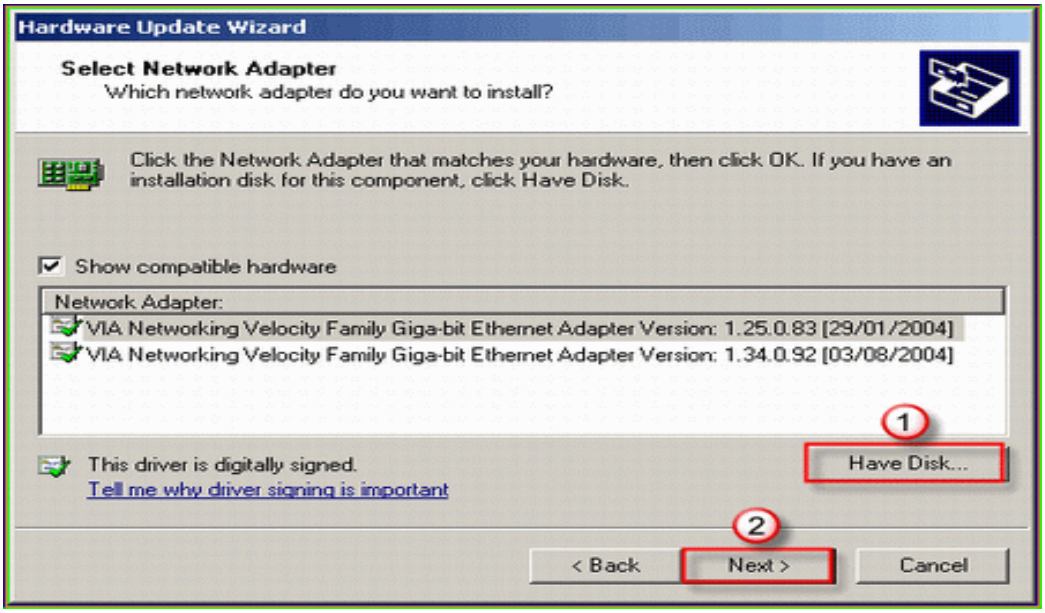

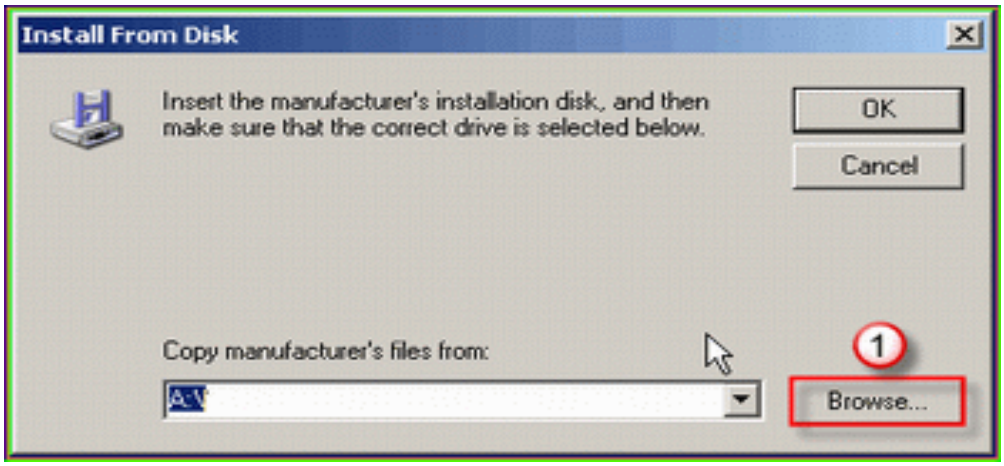

(c) ketabton.com: The Digital Library

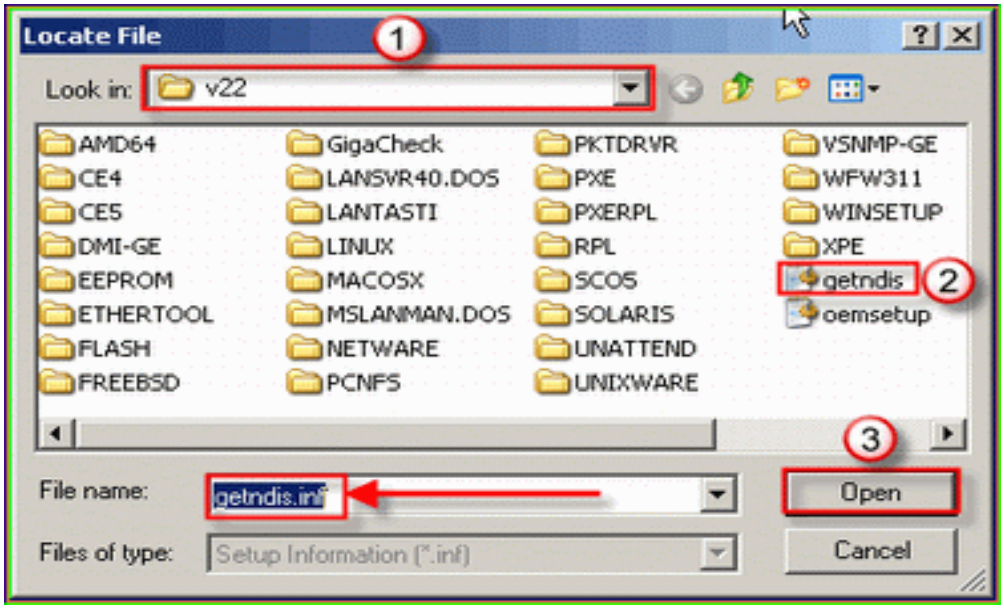

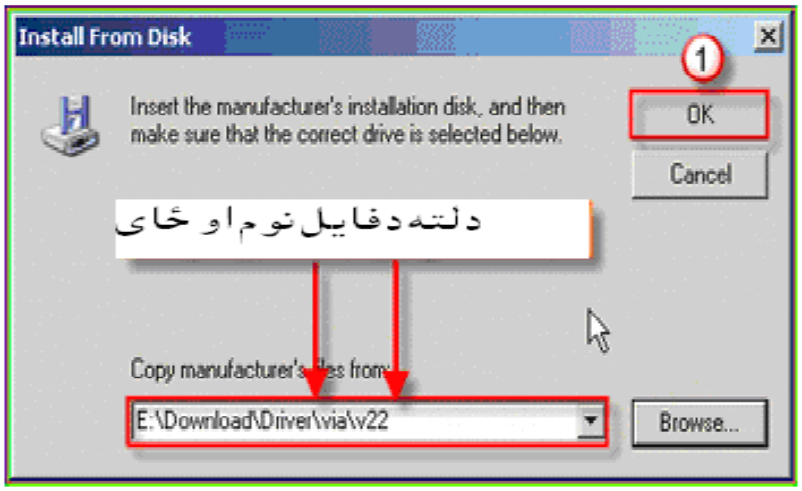

(c) ketabton.com: The Digital Library

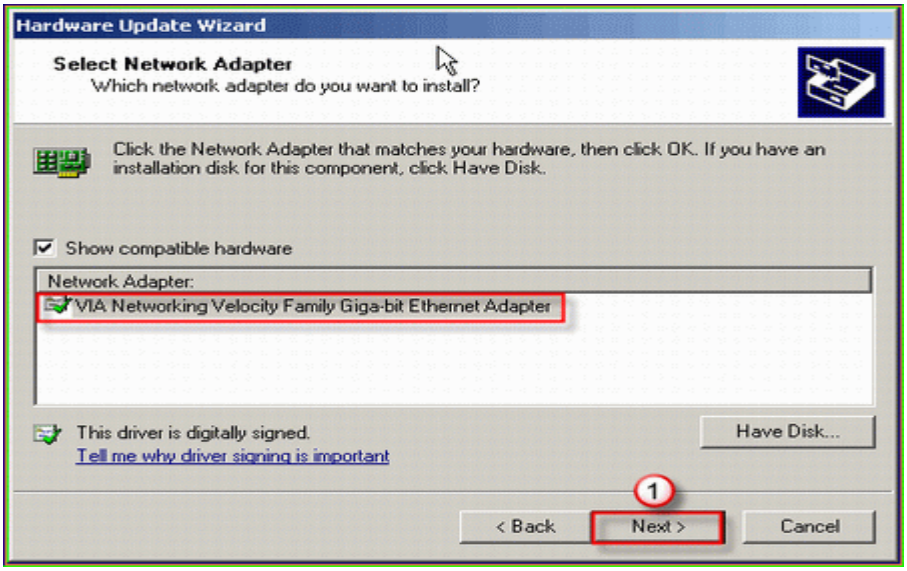

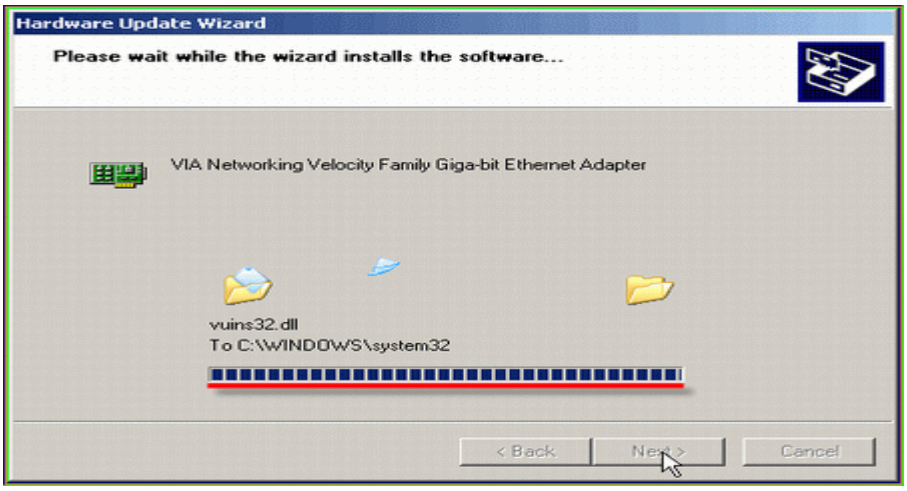

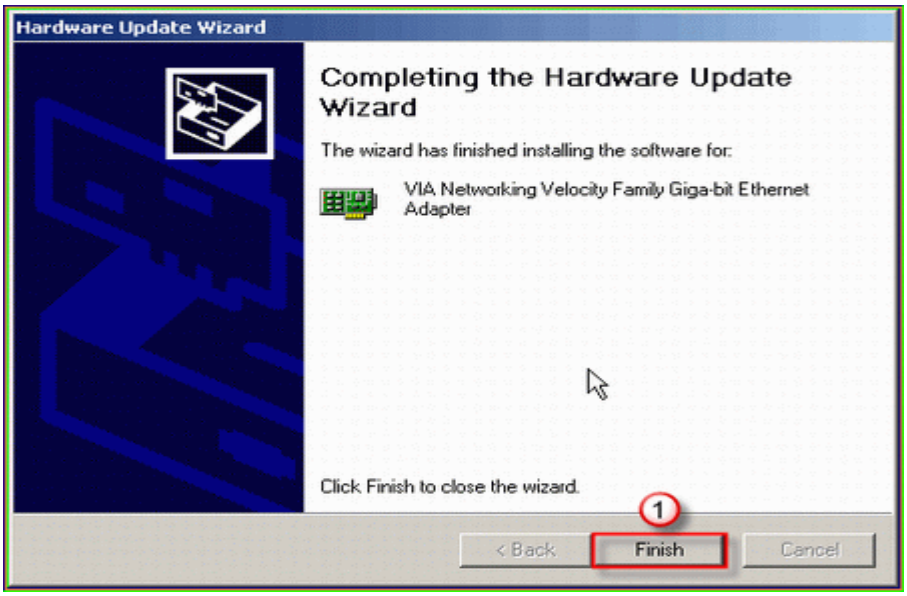

(c) ketabton.com: The Digital Library

اوس نو ستاسو کمپیوټر هغه پورزه وپیژندله.

سوال: دزیږید (میلادی) نیټه وهجری قمری نیټې ته څنګه واړوم؟

ځواب: **Control panel** ته ولاړ شه **Regional and language options**

وتاته به یوه کړکۍ خلاصه شی

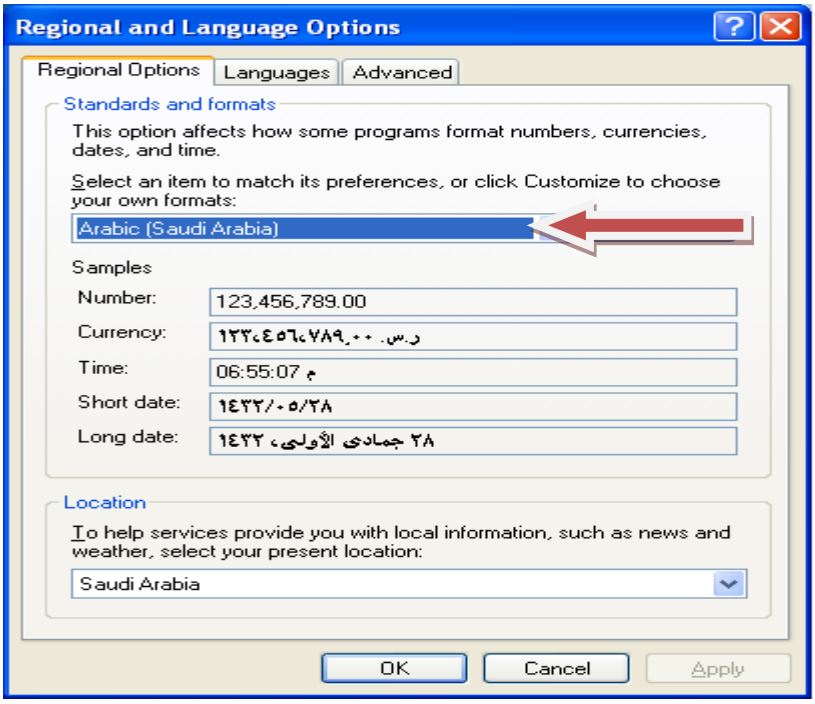

Customize وټاکئ وتاسو ته یوه بله کړکۍ خلاصه سی.

(c) ketabton.com: The Digital Library

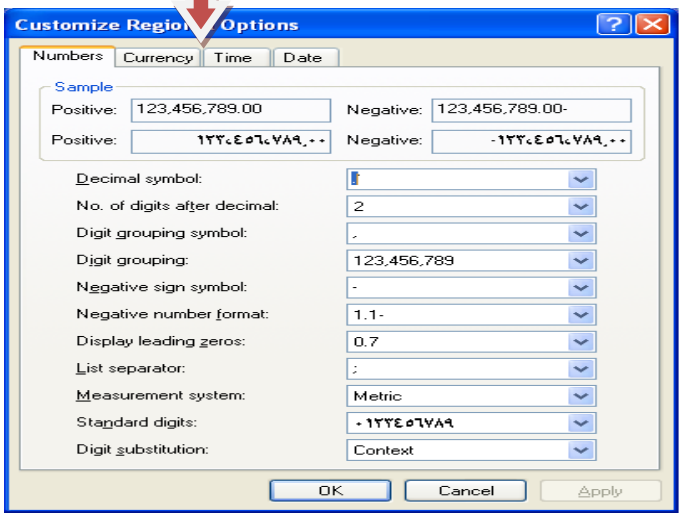

Date پر

باندی دموړک چپ تنی کښیکاړئ وتاسو ته به کلیزی ښکاره سی

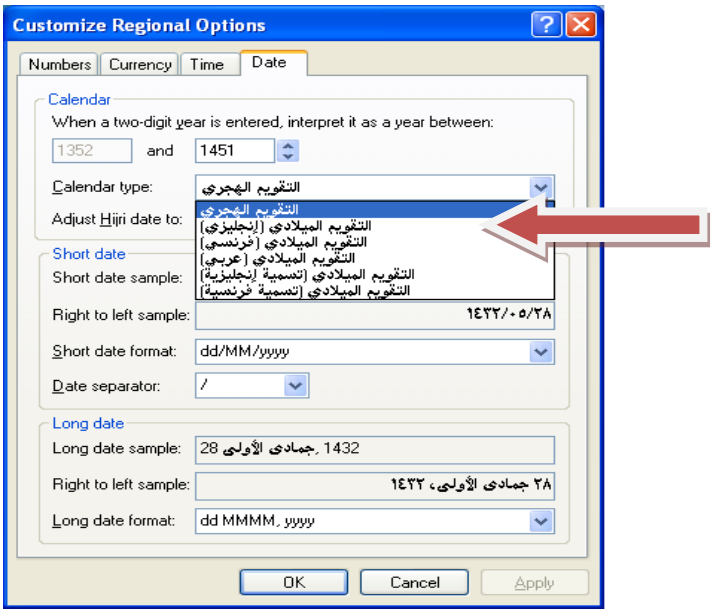

ستاسو دخوښی کلیزه وټاکئ وروسته پر

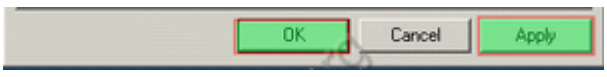

Apply او بیا پر OK دموړک چپ تنی کښیکاړئ.

(c) ketabton.com: The Digital Library

سوال: په کمپیوټر کې ساعت وخت او نیټه څنګه سمه کړم ؟

ځواب : کوم ځای کې چې وخت معلومیږی پر هغه باندې دموږک ښی تنی کښیکاږی

دنیټې اووخت سمول وټاکئ وتاسو ته به یوه کړکۍ خلاصه شی کال ، میاشت ورځ او وخت به سم کړی

.

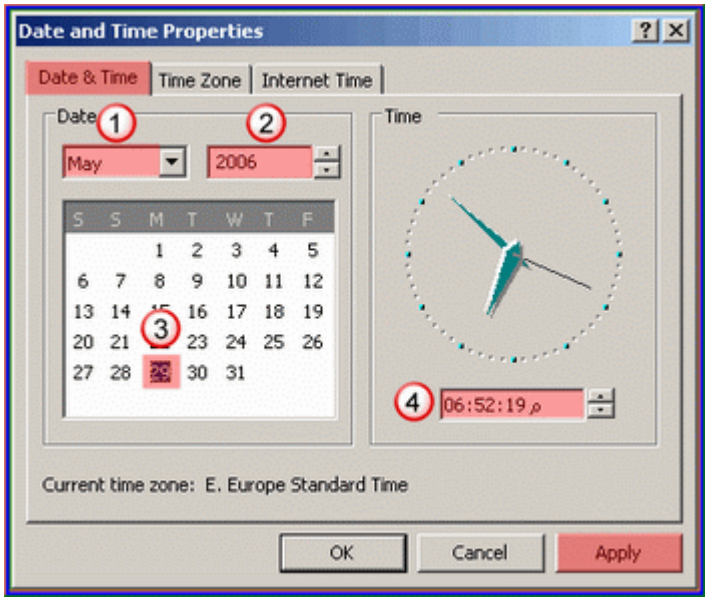

Applyاو **Ok**به وټاکي

په لاندی کړکۍ کې **Time zone** وټاکه .

(c) ketabton.com: The Digital Library

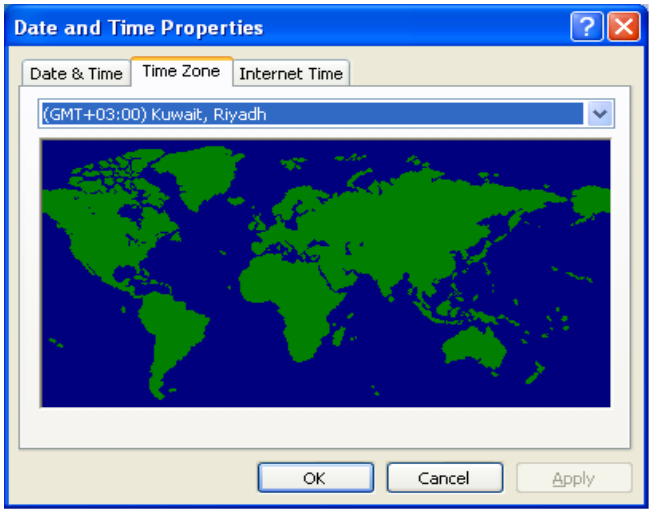

او خپل ښار **Apply**او **Ok**به وټاکي دانټرنټ وخت په لاندی کړکۍ کې افډیټ کیږی.

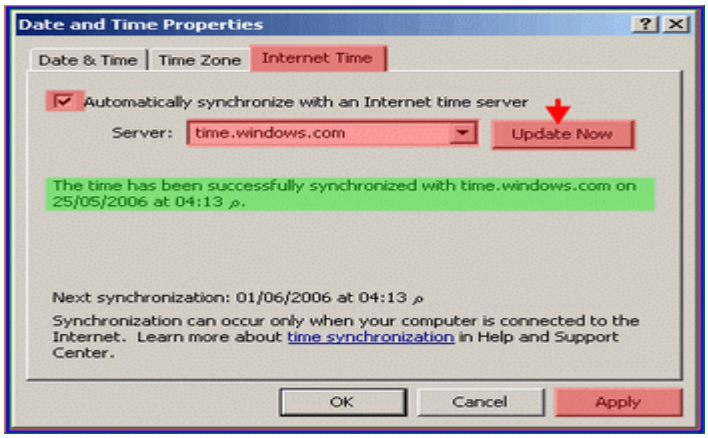

Applyاو **Ok**باندی به دموږک چپ تنی کښیکاږی.

سوال : د میکروسافټ په پروګرامونو (ورډ او اکسیل) کې عدد (شماره) انګلیسی ده غواړم وپښتو ته یې واړوم .

ځواب: و **Control panel** ته ولاړ شه **Regional and language options**

(c) ketabton.com: The Digital Library

وټاکئ وتاسو ته به یوه کړکۍ خلاصه سی.

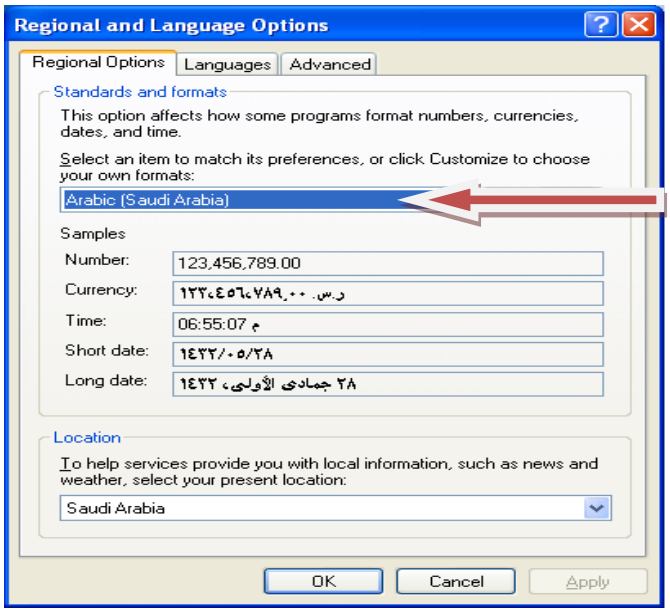

Customize وټاکئ وتاسو ته یوه بله کړکۍ خلاصه سی د

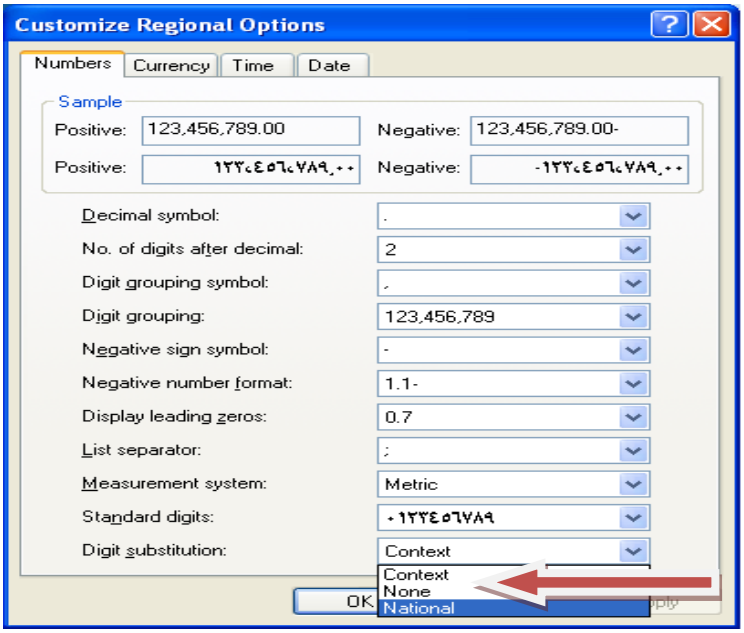

د **Digisubstitution** په خانه کي به ستاسو دخوښی سره سم وټاکی **Apply**او **Ok**باندی به دموږک چپ تنی کښیکاږی.کمپیوټر ریستارټ کړئ عدد به بدل سی.

(c) ketabton.com: The Digital Library

سوال : دخپل کمپیوټر په اړه معلومات څنګه مالوم کړم ؟

ځواب:

1 - **Start**

2 - **Run** وټاکه وتاسو ته به یوه کړکۍ خلاصه سی **dxdiag** ولیکئ.

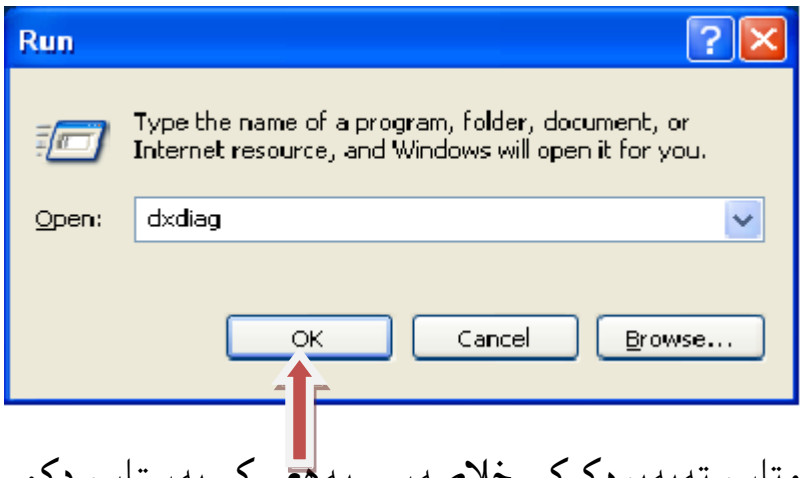

او **OK** کلیک کړئ وتاسو ته به یوه کړکۍ خلاصه سی په هغی کي به ستاسو دکمپیوټر معلومات لیکلی وی .

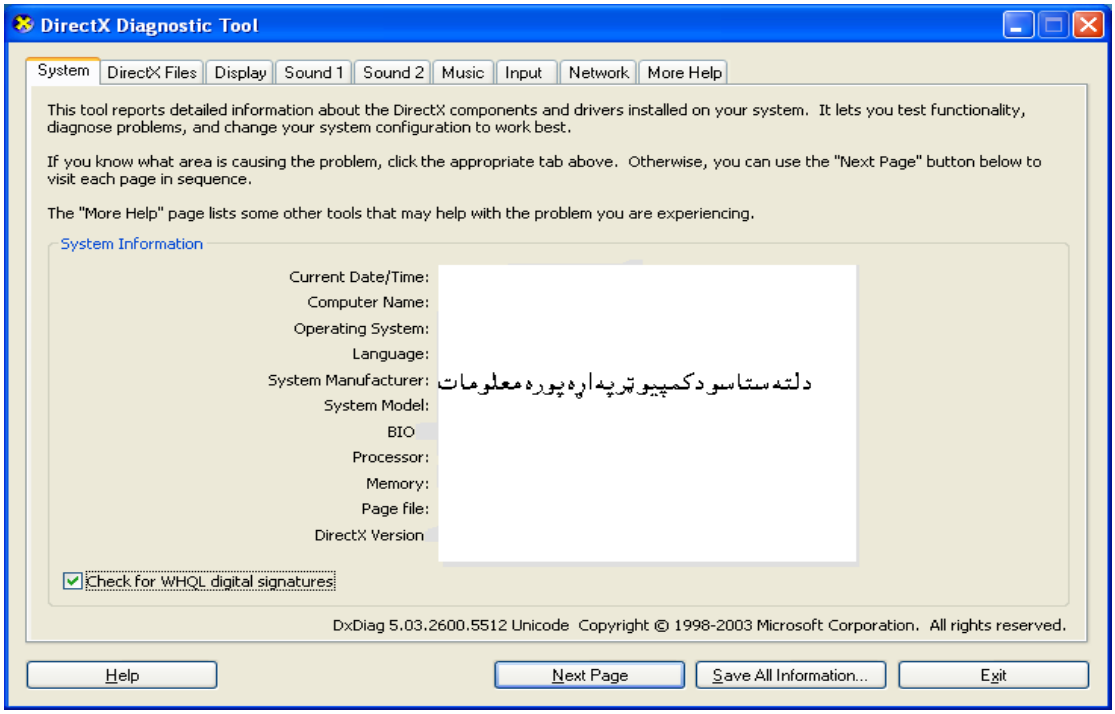

(c) ketabton.com: The Digital Library

سوال :په یو کمپیوټر کې ویندوز ددې وړتیا لری چې څونفره یی استعمال کړی او هر یو یې وځان حساب ولری.

ځواب: هو یوه یکمپیوټر کی څو نفره هریو ځان ته په لاندی بڼه حساب جوړولای سی .

په ویندوز اکس فی کې دوه ډوله حسابونه دی دهر حساب وړتیا دبل څخه توپیر لری.

حساب (**Administrator**):

Administrator دا حساب دویندوز دټولو برخو داستعمالولو وړتیا لری کولای سی چې پروګرامونه انستال او پاک کړي او کولای سی چې دکمپیوټر داستعمالونکو وحسابونو ته داخل سی او دکمپیوټر وټولو برخو دوتنو او دوسیو ته داخل سی.

حساب (**Limited**) :

دا ډول حساب لرونکی د **Administrator** په بڼه نه دی بلکی دکمپیوټر وهغو ځایو ته ننوتلای سی چې خاص دده دپاره مخصص دی په کمپیوټر دنورو وحساب ته نسی داخلیدای او دپروګرام د انستال او پاکولو صلاحیت هم نه لری.

حساب (**Guest**) دمیلمه حساب:

دا حساب لرونکی کمپیوټر استعمالای سی لاکن دپورتنی دوو حساب لرونکو وکار ته نه سی داخلیدلای.

دحسابونو داستعمال دکړکۍ تشریح:

1. و(**Start**) ولاړسی بیا و **Control Panel** او **User Accounts** وټاکی وتاسو ته به یوه کړکۍ خلاصه سی.

په دې کړکۍ کې تاسو دري شیان وینئ

* **change an account**

* **Creete anew account**

(c) ketabton.com: The Digital Library

* **change the way user log anor off**

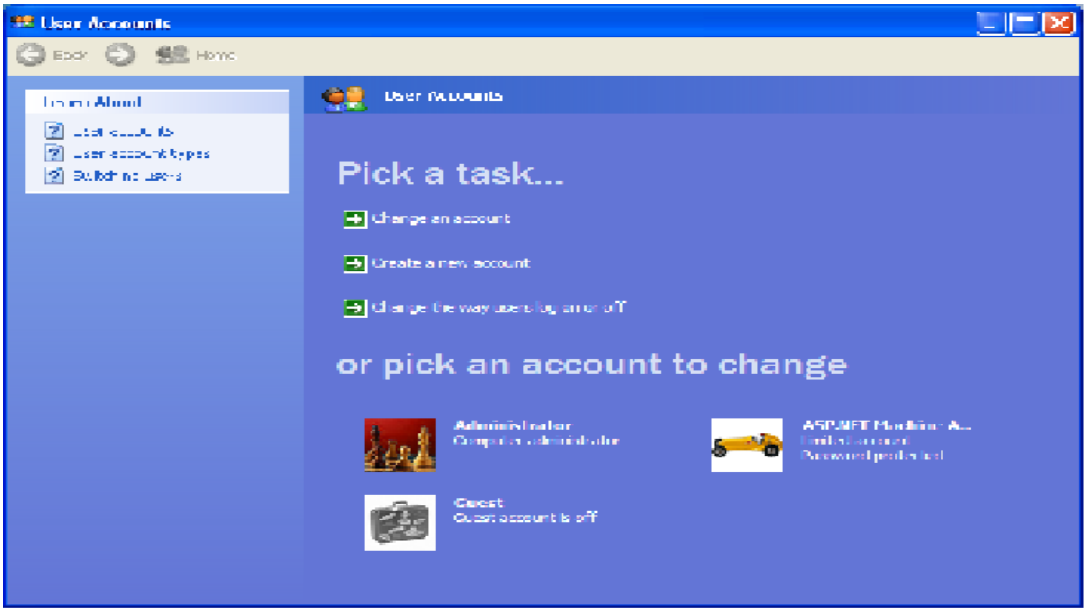

دنوی حساب د پاره لاندی کړنلاره تعقیب کړی.

لمړی **Creete anew account** وټاکه وتاسو ته یوه کړکۍ خلاصه سی به خانه کي نوم ولیکه او پر **next** باندی کلیک کړه

(c) ketabton.com: The Digital Library

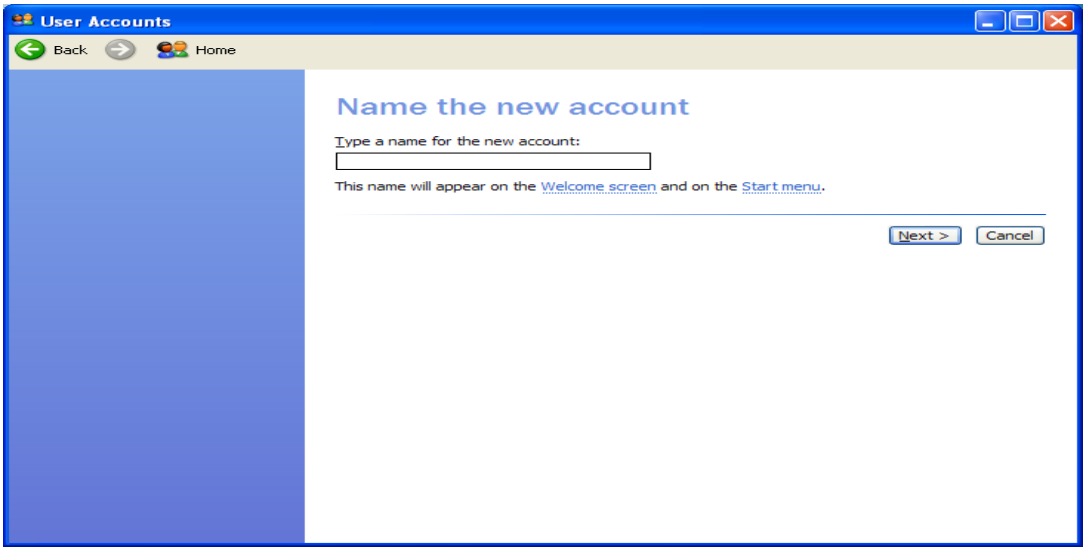

وروسته د حساب بڼه وټاکه

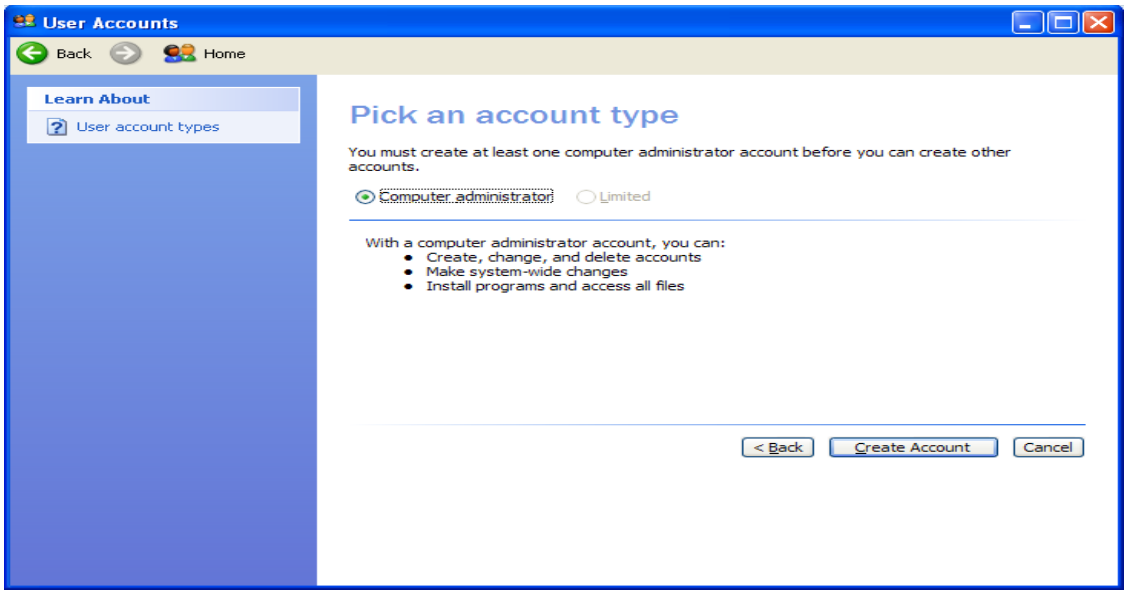

دموډک ښی تنې پر **create account** باندې کلیک کړه.

د پاسورډ بدلول:

که حساب لرې د حساب بدلولو دپاره **change an account** باندې کلیک وکړې وتاسو ته یوه کړکۍ خلاصه سي دلته تاسو کولای سی خپل حساب کې ستاسو خوښی (نوم ، پاسورډ ، ....) بدل کړی

(c) ketabton.com: The Digital Library

که پاسورډ بدلوئ تاسو پر **chang my password** دموډک په شي تنې لیک وکړی

وتاسو ته به لاندی کړکې خلاصه سی

په اوله خانه کي ستاسو زوړ پاسورډ او په دوهمه خانه کي نوی پاسورډ په دریمه خانه کي هم نوی پاسورډ دوهم وار ولیکئ دلته ستاسو یوه جمله ولیکئ داسی جمله چي ستاسو نه هیریږی پر **change password** باندی کلیک وکړئ

اوس ستاسو پاسورډ بدل سو تاسو کولای سی نوی پاسورډ استعمال کړئ.

دحساب پاکول:

مخکی تر دې چي حساب پاک کړئ دخپل کار یوه نسخه پر سی ډی یا په **usp** باندی نسخ کړئ.

دحساب پاکول یوازی او یوازی **Administrator** کولای سی چی حساب پاک کړی.

و **My Computer** ته ولاړ سه د (**C**) وټاکه او (**s and Settings**********) وروسته دادری پیلونه (**Desktop**) (**Favorites**) (**My** **********s**) نسخ کړه په **usp** کي دځان سره وساتئ.

(c) ketabton.com: The Digital Library

وروسته تاسو لاندی کړئ خلاصه کړئ **change an account** باندی کلیک وکړئ

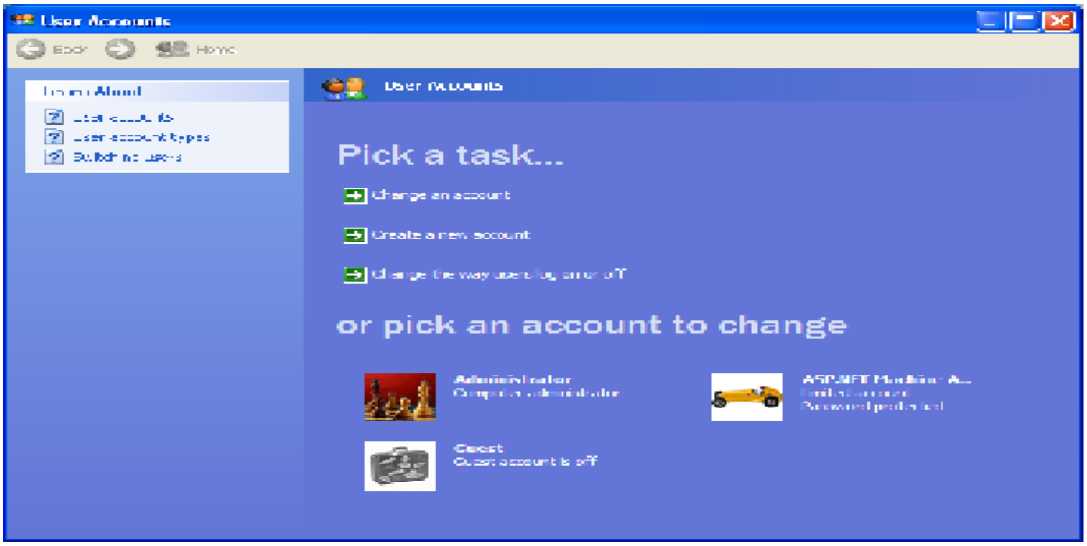

په پورته کړکۍ کي به نوم وی چي تاسو غواړي هغه پاک کړئ پر هغه کلیک کړه

وتاسو ته به یوه کړکۍ خلاصه سی **delete the account** باندی کلیک وکړه

وتاسو ته یوه بله کړکۍ به خلاصه سی پر **delete the account** دموړک ښی تنۍ کلیک کړی حساب به پاک سی.

سوال: زه چي په کمپیوټرکي د C دیسک فورمات کړم بل وار وینډوز وروا چوم کمپیوټر راته لیکی چي نوموړی نسخه اصلی نه ده ؟

ځواب: مخکي تر دي چي کمپیوټر فورمات کړی زما یو څو خبری په غوږ کي ونیسه هغه داچي :

و **My Computers** ته ولاړ شه

د سستم **32** دوسیې ته ځان ورسوه

(c) ketabton.com: The Digital Library

هلته به **wpa.dbl** او **wpa.bak** فایلونه پیدا کړی تر پیدا کولو وروسته به په بل ډیسک (**D, E,** یا **F** کي خوندی کړی .

کله چي کمپیوټر فورمات شو او نوی ویندوز دې انستال کړی د **Sav Mod** دلاری کمپیوټر چالان کړه هغه فیلونه چي تا ساتلی وه دهغو نوم بدل کړه **wpa.dbl.n1** او **wpa.bak.n1** ته واړوه اوس یې بیرته په هم هغه دوسیه (سستم **32**) کي کښیږده

اوس نو ستا ستونزه هل شوه ۰

سوال: کمپیوټر مي راته لیکي چي ستا دویندوز اصلی نه دی

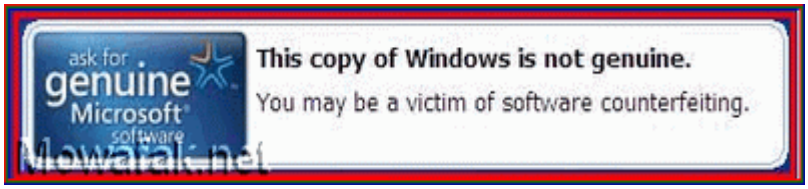

(c) ketabton.com: The Digital Library

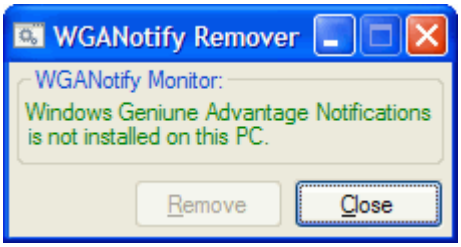

ستا دوینډوزلمبسهه اصلی نه دهElectronic License Key Offer

ځواب: کوم تحذیر چې کمپیوټر درکوی نوته دا لاندی ادا دانټرنټ څخه وکمپیوټر ته را کښته کړه Remover

سوال: زه غواړم چې د Windows Xp اوتومات افډیټ Automatic Update بند کړم

ځواب:پر My Computer دموډک ښی تنۍ کښیکاږه

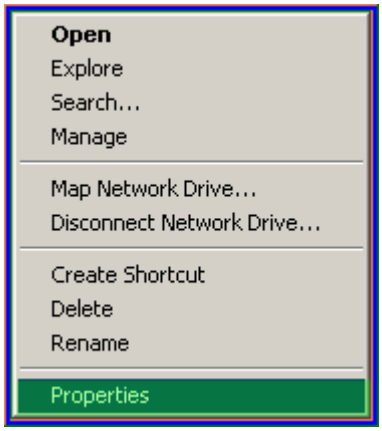

(c) ketabton.com: The Digital Library

Propertiesو ټاکه یوه کړکۍ خلاصه شی

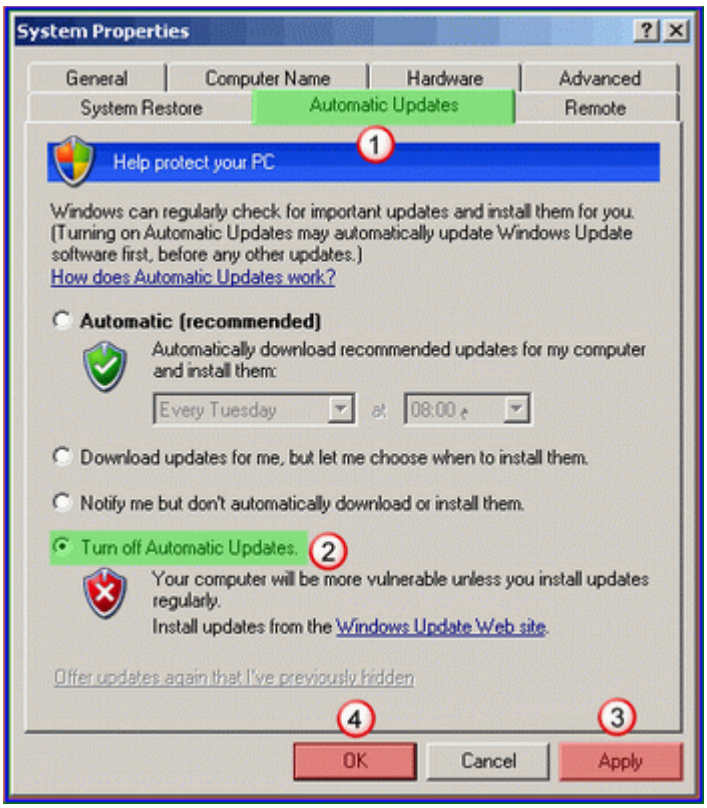

Automatic Updateخخه به

Turn off automatic update واړوئ **Apply > OK** تنې به کښیکاږي.

سوال: کمپیوټر چې مې چالان شی **safe mode** وی ؟

ځواب: وروره ووینډوز ته **safe mode** له لاری داخل شه کوم پروګرام چې تاسو وکمپیوټر نوی اچولی هغه حذف کړه ډسک سکین کړه **scandisk** او کمپیوټر ریستارټ کړه.

restart کله چې کمپیوټر په چالانیدو پیل وکړی **F8** تنې ژر ژر وهه خیال کوه چې د کیبورډ تنی ماته نه کړی کله چې یوه پانه درته خلاصه شی.

safe mode

(c) ketabton.com: The Digital Library

.....

.....

.....

NORMALوټاکه او انټر **Enter**تنې کښيکاږه.

ستاسو کمپيوټر به نورمال چالان شي

سوال: دکمپوټر څخه ساپټ ويرس څنګه دبيخه څخه پاک کړم او ياهغه ساپټ ويرس چې دکمپيوټر څخه نه پاکيږي څنګه پاک کړم ؟

ځواب: و **Start** ته ولاړشه **run** وټاکه

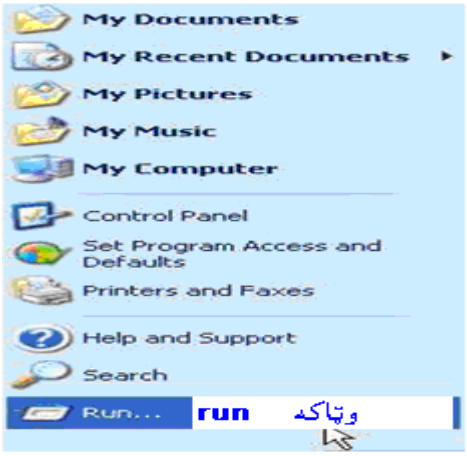

درن په کړکۍ کې **regedit** وليکه **ok**

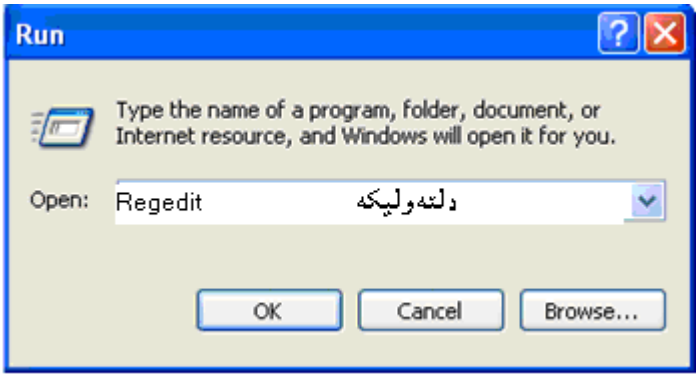

وتاسو ته به دريجستری کړکۍ به درته خلاصه شي

(c) ketabton.com: The Digital Library

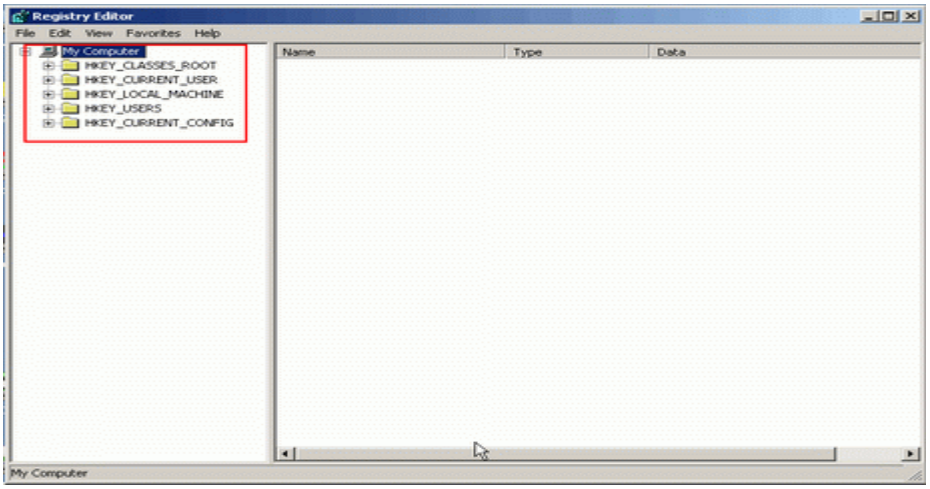

د **Find < Edit** په واسطه دسافټ ویر پاته شونی پاک کړئ

Edit وټاکه او **Find** واخله

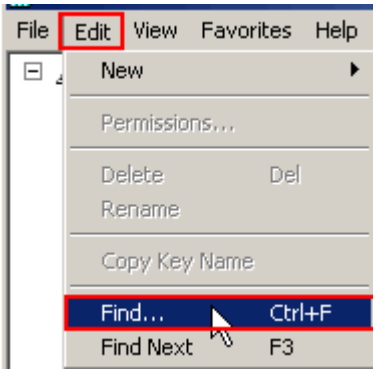

وتاسو ته به یوه کړکۍ خلاصه شی کوم سافټ ویر چې تاسو یې پاکول غواړی دهغه سافټ ویر نوم ولیکه

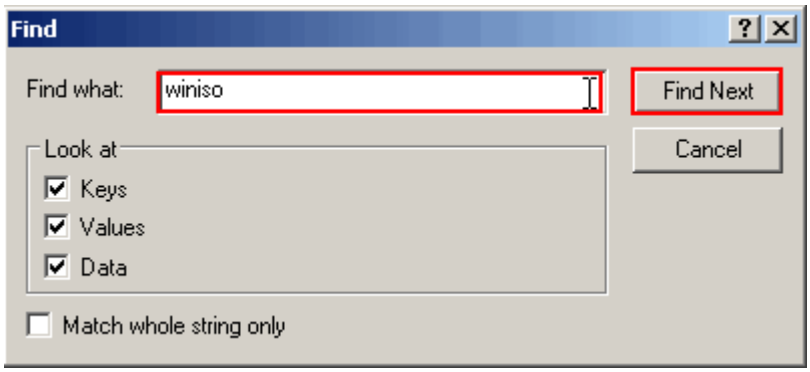

(c) ketabton.com: The Digital Library

لکه په پورتنی انځور کې **find Next** واخله وتاسو ته د سافټ ویر نوم په لاندی کړکۍ کی به وښی خواته شکاره پر هغه

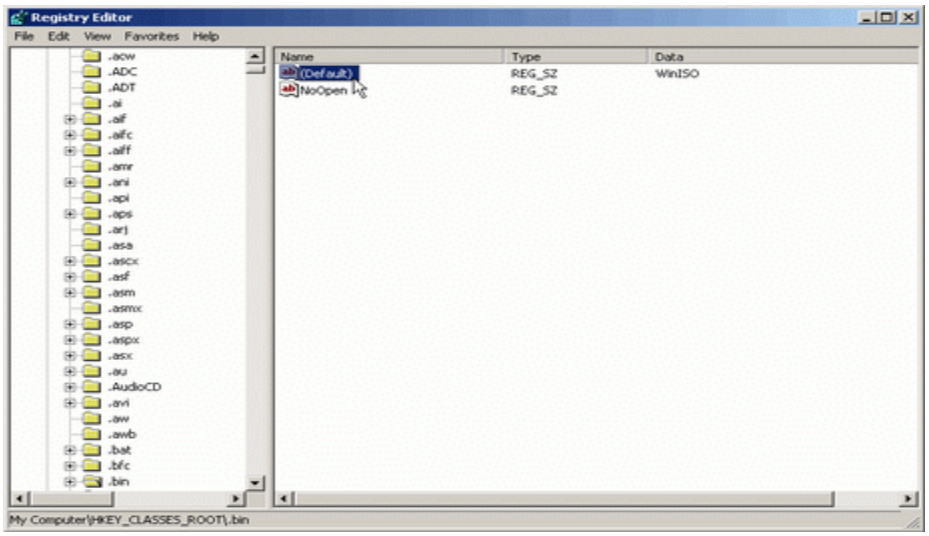

هغه به **delete** کړئ

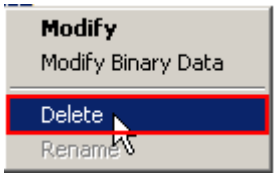

د **F3** تنۍ کښیکاږی تر څو چې د نومړی سافټ ویر پاته شونی ټول حذف شی

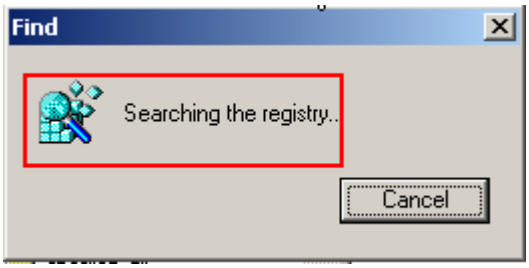

(c) ketabton.com: The Digital Library

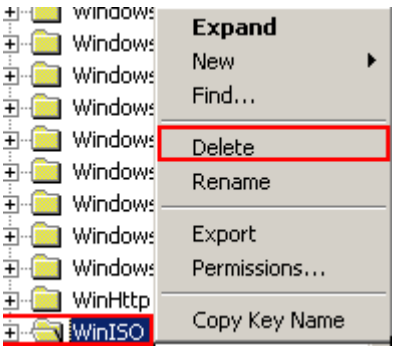

دپام وړ: نوموړی انخور دوینډوز دپاته شونی دی تاسو دخپل سافټ ویر لټون تر هغه کوی تر څو لاندی لیکل شوی کمپیوټر درته وليکی

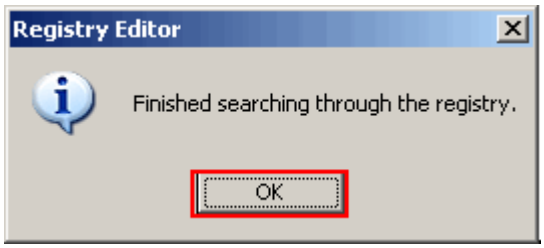

اوس نو ستاسود سافټ ویر ریجیستری ټوله پاکه شوه ۰

سوال: په کمپیوټر کي دسکرین څخه عکس څه ډول اخستل کیږی ؟

ځواب:که غواړی دسکرین څخه ټول عکس واخلی **PRINT SCREEN** تنۍ کښیکاړه درسام وپروګرام ته ولاړ سه **Edit** او وروسته **Paste Edit** سرینې **paste** کړه.

او که غواړې چې دسکرین څخه ستاسو دټاکلی شی عکس واخلې
Alt + PRINT SCREEN تنۍ دواړی کښیکاړه درسام وپروګرام ته ولاړ سه **Edit** او وروسته **Paste Edit** سرینې **paste** کړه.

سوال: کله چې کمپیوټر بند کړم بل وخت يې چالان کړم نیټه او وخت ډیر زوړ وی.

ځواب:د کمپیوټر په مادربورډ کی یوه پیټرې لګیدلی وی نوموړی بیټری دا وظیفه لری کله چې کمپیوټر بند شی ، ساعت ، کلیزه اوشیفر ساتی که بیټری ختمه شوی وی نیټه به ډیره زړه 2001یا

(c) ketabton.com: The Digital Library

2002 ..... وي هر وخت چې کمپيوټر چالان کړی بايد چې نيټه. مياشت ، کال او ساعت نوی وليکي تر څو چې دزړې پيټری پر ځای نوی بيټری لګوی داسی ډير پيښيږی چې کمپيوټر چالان کړی هير مو شی نيټه او ساعت بدل نه کړی په کار پيل وکړي دبيلګي په ډول غواړی په انټرنټ کې د بنک حساب ګورئ هغه به وتاسوته زوړ معلومات درکوی يا به تاسو وکمپيوټر ته کوم پروګرام اضافه کړی وی هغه به کار نه کوی چې دا دزياتی پريشانی لامل ګرځی

سوال : مونيټور **Monitor** بوی کوی ؟

ځواب : سکرين خيرن شودی خاوری دوړی پر پرزو پرتی دی پاک يې کړه که د مونيټور **Monitor** ضمانت نه وی ختم شوی وشرکت ته مراجعه وکړه ۰

سوال: عکسونه ريږدی ؟

سوال ځواب : ټول ستونزه دبرق په تار کی دی دبرق تار ومونيټور **Monitor** ته سم نه دی لګيدلی ۰

سوال: چې کمپيوټر چالان کړم لس يا شل دقيقې هيڅ نشم لوستلای؟

ځواب: کمپيوټر د دوړو او ګرد څخه ډک دی پاک يې کړه کومه بادپکه چی په مادربوډ کی لګيدلی ده هغه هم پاکه کړئ تر بادپکې لاندی يوه المونيوم ټوټه ده هغه هم پاکه کړه ۰ ډير پام به کوي چې معالج دخپل ځای څخه ونه ښوروئ.

سوال: دکمپيوټر حارډيسک اواز کوی ؟

ځواب: ستونزه دبرق په تار کې ده که هغه سم لګيدلی وی نو به کومه پورزه خرابه سوی وی هغه بدله کړه ۰

سوال: کمپيوټر کې می نيټه ، وخت سم نه دی ؟

ځواب : **CMOS** بيټری ختمه شوی ده نوی بيټری وروا چوه ۰

(c) ketabton.com: The Digital Library

سوال: لیکلی **General Failure Reading Drive C ?** نه پوهیږم څه دی.
ځواب: خدای دزړه صبر درکړی ستونزه په هارډ سک کې ده خپل معومات دی ژر وبل هارډ سک ته نقل کړه **0**

سوال : کمپیوټر مې دویندوز څخه دوتولو او داخلیدولو په وخت کې اواز کوی ؟
ځواب : کمپیوټر ګرمیږی بادپکه یې وګوره یا یې بدله کړه ۰

سوال: کمپیوټر مې لږ وخت وروسته پخپله بند شی ؟
ځواب: کمپیوټر سم دی لاکن پر کمپیوټر لوډ زیات دی یابه ستونزه په **SOFTWARE** کې وی ۰

سوال: مونیټور **Monitor** لږ وخت وروسته اواز کوی ؟
ځواب: دمونیټور **Monitor** په کومه پرزه کې ستونزه ده دمونیټور **Monitor** ضمانت وګوره که یې وخت پاته وی شرکت ته یې ورښکاره که چې نوی پورزه وروا چوئ ۰

سوال: کله چې کمپیوټر چالان کړم یو اوږد شفیلق اودوه لنډ شفیلقونه ووهي ؟
ځواب: د **VGA** کارټ په خپل ځای کې نه دی لیګدلی سم یې ولګوئ۰

سوال: کمپیوټر مې بند بند شفیلق وهی ؟
ځواب: رامات **RAM** سم نه دی لګیدلی رام په خپل ځای کی سم ولګوه ۰

سوال: دسکرین رنګ شین دی او لیکلی دی ؟
Stop 0x0000001E
KMODE_EXCEPTION_NOT_HANDLED

ځواب: ستا کمپیوټر وایې چې وینډوز د ډریور سره موافق نه دی که تاسو په نژدی وخت کی کوم ډریور لګولی وی دهغه پر ځای داسی ډریور وروا چوئ چې دوینډوز **XP** سره موافق وی که تاسو کوم نوي ډریور نه وی لګولی نو به ستاسو دکمپیوټر دنظام پیلونه په ویروس ککړ شوی وی انټی ویروس

(c) ketabton.com: The Digital Library

وچلوه چې کمپیوټر دویروس څخه پاک سی۰

سوال : دسکرین رنګ شین دی او لیکلی دی ؟

Stop 0x00000024
NTFS_FILE_SYSTEM

ځواب: ستا کمپیوټر وایې تاسو چې کوم ډریور وکمپیوټر ته اضافه کړی نوموړی ډریور د ویندوز **XP** سره موافقت نه لری تاسو داسی ډریور ورواچوي چې دوینډوز اکس **XP** سره موافق وی۰

سوال: دسکرین رنګ شین دی او لیکلی دی ؟

Stop 0x00000024
NTFS_FILE_SYSTEM

ځواب: نوموړی ستونزه د دنظام **NTFS** دپیلونو څخه وی اوکله هم دې ته ورته لیکنه وی خو په پای کی یې **32** لیکلی وی چې دا خاصیت **FAT32** دنظام دپیل دی دنوموړی ستونزی دلری کولو دپاره ده دغه پیل **chkdsk.exe** له لاری سمیږی اوباید دکمپیوټرد پرزو تارونه هم وکتل شی چې سم لګیدلی دی که نه

سوال: دسکرین رنګ شین دی او لیکلی دی ؟

Stop 0x0000003F
NO_MORE_SYSTEM_PTES

ځواب: نومړی ستونزه **Backup** دغلط استعما ل څخه منځ ته راځی کمپیوټر **System Restore** کړه

Start Menu> All Programs> Accessories> System Tools> System Restore

که تاسو کوم پروګرام وکمپیوټر ته واچوی په کمپیوټر کې ستونزه پیدا شی کمپیو ټر **System Restore**کړی

کمپیوټر به بیرته پخوانی حالت ته په لاندی تګلاره سره واړوی

Start Menu- 1

(c) ketabton.com: The Digital Library

All Programs- 2
Accessories-3
System Tools-4
System Restore- 5

سوال: کمپیوټر مې یو اوږد شفیلق یو لنډ اوبیا دری ځله پرلپسی لنډ شفیلقان ووهی ؟
ځواب: د **CMOS** بیټری چارج ختم شو بیټری نوی ورواچوه ۰

سوال: کمپیوټر مې خبر راکوی وایې په ذاکره کې ستنوزه ده ؟
ځواب: ته **RDRAM** او **SDRAM** سره وګوری یو ډول دی اوتیزی (سرعت) یې سره برابر دی که نه ۰
سوال: یوه نښه می تر سترګو کیږی ******** نه پوهیږم چې څه دی ؟
ځواب : که بیټری نوی وی او بیا هم نیټه ، ساعت بدلیږی پر خپل حال نه پاته کیږی نو د **CMOS** ذاکره بدله کړه ۰
سوال: کمپیوټر راته لیکي
DISK FAILURE INSERT SYSTEM DISK AND THEN PRESS ENTER ?
ځواب: ګوره وروره لمړی به د **DATA** او **POWER** د هارډ سک تارونه وګوره که بیا هم پورتنی جمله لیکی نو تاسو ویندوز انستال کړی که تر ویندوز انستالولو وروسته هم پورتنی جمله درته لیکل شوی وی ستاسو د کمبیوټر هارډ ستک خراب شوی دی نوی هارډ سک ور واچوی ۰

سوال: زما کمپیوټر ته چې سی ډی واچوم څو ځله یې لولې ؟
ځواب: ستونزه په **CD-ROOM** کې ده کله کله پر عدسه باندی دوړی پرتې وی کمپیوټر سی ډی نشی پیژندلای کمپیوټر ویو کس ته چې د کمپیوټر په پرزو نښه بلد وی ښکاره کړه ۰

سوال **CD-ROOM** : نه خلاصیږی او نه بندیږی ؟
ځواب: ستاسو **CD-ROOM** خلاص ؤ تاسو په هغه باندی تکیه کړی وه مات شوی دی ۰ که مات سوی نه وی په **CD-ROOM** روم کې یو کوچني سوری دی په هغه سوری سنجاق ننباسه او د **CD-ROOM** د خلاصولو تنې هم کښیکاږه **CD-ROOM** به خلاص سی .

(c) ketabton.com: The Digital Library

سوال: دموږک اشاره حرکت نه کوی ؟
ځواب: دموږک تار سم نه دی لګیدلې یا موږک خراب شوی دی
لمړی دموږک تار سم ولګوه کمپیوټر ریستارټ کړه که بیا هم دموږک اشاره حرکت نه کوی موږک خلاص کړه پاک یې کړه ۰

سوال: دکیبورډ لږ یا ډیری تنې کار نه کوی ؟
ځواب: دکیبورډ تار سم نه دی لګیدلی یا کیبورډ خراب شوی دی
لمړی دکیبورډ تار سم ولګوه دخاورو او دوړو څخه یې پاک کړه کمپیوټر ریستارټ کړه
سوال: دکمپیوټر سکرین نه روښنانه کیږی ؟
ځواب: مونیټور Monitorته برق نه رسیږی لمړی دبرق تارونه وګوره سم یې ولګوه کمپیوټر ریستارټ کړه ۰

سوال: دکمپیوټر په مونیټور Monitor کې برق شته کار نه کوی او دوه واره شفیلق ووهی ؟
ځواب: دمونیټور Monitor کارټ په خپل ځای کې سم نه دی لګیدلی پر خپل ځای یې سم ولګوه ۰

سوال: مونیټور Monitor روښانې ولاړه ګروپ یې مړ شو ؟
ځواب: دمونیټور Monitor څخه برق قطع شو دبرق تارونه وګوره ۰

سوال: مونیټور Monitor عکسونه تور ښکاره کوی ؟
ځواب : یابه عیب په سرکین وی یا به عیب دمونیټور Monitor په کارټ کې کمپیوټر بند کړه او مونیټور Monitor چالان کړه که چیری مونیټور Monitor نه ریږدي عیب دمونیټور Monitor په کارټ کې دی که ریږدیدي نو عیب په مونیټور Monitorکې دی ۰

سوال: په کمپیوټر رام Mb128 لګیدلی دی خوهغه Mb 46 ښکاره کوی ؟
ځواب: رام په بل کمپیوټر کې وګوره که بیا هم ستونزه حل نشوه رام بدل کړه
نوټ: نن سبا باید لږ تر لږه رام Mb256 وی

(c) ketabton.com: The Digital Library

سوال: کمپیوټر مې پخپله ریسټارټ شي ؟
ځواب: ستونزه لویه ستونزه ده کیدای شی چې مزربورډ ، رام یا پاورسلای درو سوځي دا ستونزه یاخوبه دکور برق ضعیف وی تاسو باید **stabilizer** ولګوی چې برق **220** ثابت پاته شی او بل لامل کیدای شی چې با دپکه سمه نه وی لګیدلی اودریم لامل که پاورسپلای کمزوری ده دنوو کمپیوټرونو دپاره باید **400** واټه پاور سپلای ولګیږی۰

سوال: کمپیوټر ووینډوز ته نه داخلیږی راته لیکي **disk boot faileur** څه حل یې شته ؟
ځواب: کمپیو ټر ریسټارټ کړه **F8** تنې ژر ژر وهه کله چې وضع آمن ته ننوزي
last known goodوټاکه انټر تني کښیکاږه که ووینډوز ته داخل شوی نښه که نه نو وینډوز انسټال کړه

سوال: کمپیوټر ووینډوز ته نه داخلیږی راته لیکي **keyboard controller faileur** څه حل یې شته ؟
ځواب: دکیبورډ تار سم نه دی لګیدلی کمپیوټر بند کړه دکیبورډ تار سم ولګوه کمپیوټر چالان کړه۰

سوال: کمپیوټر چې چالان کړم ډیر وخت په برکي نیسی .

ځواب: باید هغه پروګرامونه په کمپیوټر کې ځای پر ځای سی چې وهغه څوک ته اړتیا لری۰
په کمپیوټر کې تاسو **NetMeeting, MSN Messenger, Net2Phone** ، **WinAmp, RealPlayer**
پروګرامونه لری نوموړی پروګرامونه دکمپیوټر دچالانولو سره سره اوتوماتیک چالانیږی ددی وجهی نه کمپیوټر ژر نه چالانیږی۰
که غواړی چې په کمپیوټر کې وینډوز**Windows** سم کار وکړی او دا پروګرامونه اتومات چالان نه سی او غواړی د ځینو پروګرامونو اتومات چالانیدل بند کړی په لاندی کړنلاره سره هغه بندولای شی :

Startته ولاړشه **run** وټاکه درن په کړکۍ کې **Msconfig** ولیکه **ok**

(c) ketabton.com: The Digital Library

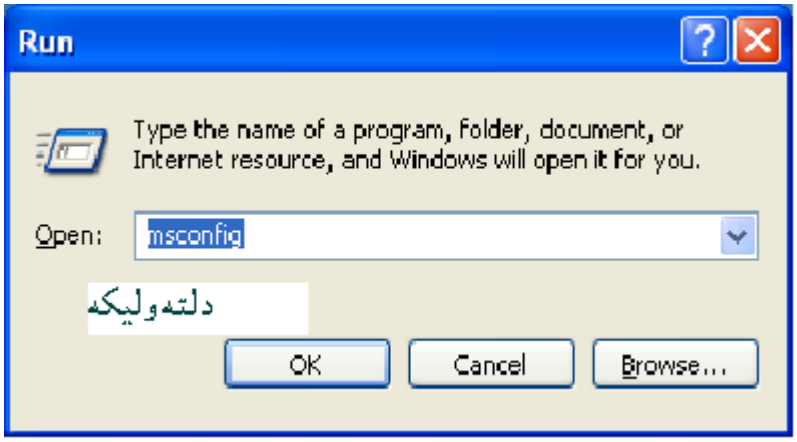

تاسو ته به یوه کړکۍ خلاصه شي.

په نوموړی کړکۍ کې به د **Startup** ته ولاړشی هلته چې کوم پروګرامو نه لکه **WinAmp,** **RealPlayer NetMeeting, MSN Messenger, Net2Phone** کوم پروګرامونه چې تاسو نه غواړی چې هغه اتوماتیک چالان شی دصح اشاره پاکه کړی

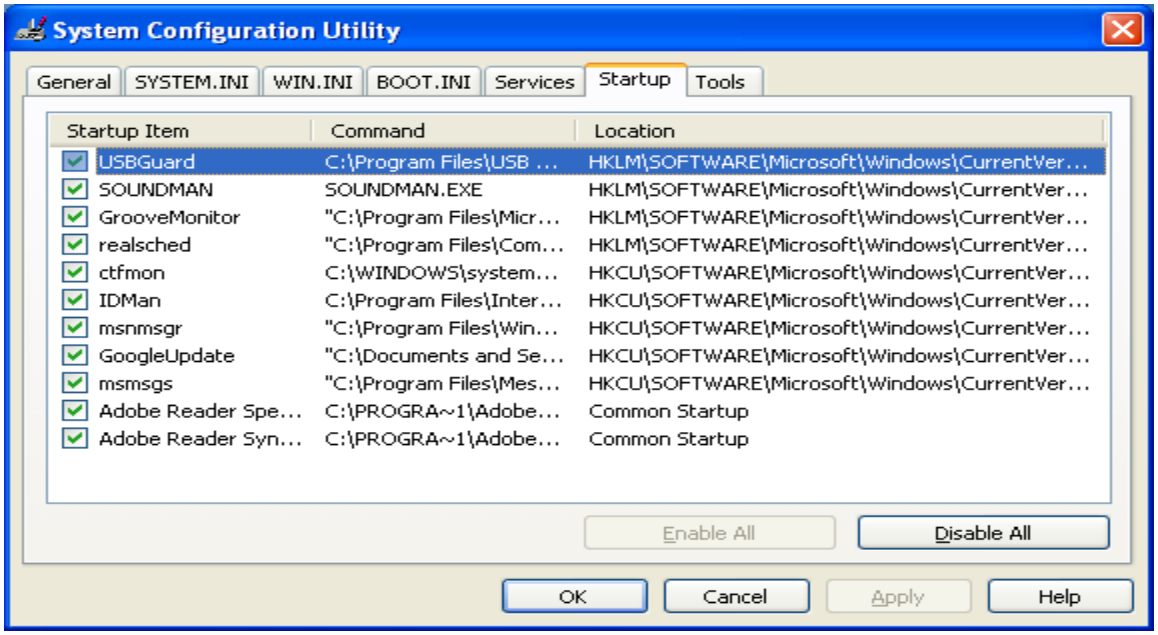

خو پام به مو وي چې دوینډوز دپاره ضروری پروګرامونه لکه :

internat.exe

(c) ketabton.com: The Digital Library

System Tray

ScanRegistry

TaskMonitor

LoadPowerProfile
په هغوی کار ونه لری

سوال: غواړم د کمپیوټر ذاکره ښه کار وکړی.

ځواب:

1. پر **My Computer** دموډک ټنی کښیکاړه.

2. **Properties** وټاکه.

3. **Perance** ته ولاړ سه.

4. **File System** باندی کلیک وکړه.

5. په **Typical Role of this computer** څخه . **Network Server** غوره کړه.

6. **OK** او وروسته **Colse** کمپیوټر ستا سو څخه ریستارټ غواړی ریستارټ یی کړه .

(c) ketabton.com: The Digital Library

پای

Get more e-books from www.ketabton.com
Ketabton.com: The Digital Library